KDV DAHİL 3500 LİRA

SUPERMEN

SUPER SERİ

CİLT 29

B YAYINLARI

59

Türkiye'de yayın hakkı B YAYINLARI na aittir.
(BİLKA-Bilim Kültür Araştırma, Yayıncılık Ltd.Şti.)

Cezasını çekecek!..

19 AĞUSTOS VAŞİNGTON...
KEŞKE ONU ÇAĞIRMA-SAYDINIZ?
ONU SIK KULLANMAK İYİ BİR ŞEY DEĞİL...
ONA İHTİ-YACIMIZ VAR.
TRUDO-DAN İKİ HAF-TADIR HABER YOK...
SANKİ KENT, YERYÜZÜNDEN SİLİNMİŞE BEN-ZİYOR...
KENTTE HİÇBİR ŞEY YOK. GÖNDERDİ-ĞİN HAVA FOTOĞRA-FI BÖYLE.
ÇOK GİZLİ
KENT YERİNDE. AMA İNSANLAR NEREDE?
O RESİMLER GÜN-DÜZ ÇEKİLDİ. AMA ÇEVREDE TEK BİR İNSAN YOK...
ORAYA GÖNDER-DİĞİMİZ ADAM-LARDAN HİÇBİRİ BİZE RAPOR VEREMEDİ.
CİDDİ BİR SORUN VAR SANIRIM.
ORAYA KİMİ GÖNDERDİNİZ?

SÜPERMEN!
AJANLARA GÖRÜNMEDEN NASIL İÇERİ GİRDİN?
SANIRIM ONLAR, YERDEN GELEN KİŞİLERİ KONTROL EDİYORLAR.
TRUDO'YA KİMİ GÖNDERDİNİZ?..
ÜÇ AJAN, BİR KİMYASAL-BAKTERİOLOJİK SAVAŞ BİRİMİ VE BİR DENİZCİ GRUBU...
ONLARA NE OLDU?
HİÇ BİLGİMİZ YOK.
DENİZCİ GRUBU VE SAVAŞ BİRİMİYLE SÜREKLİ TELSİZ TEMASI KURMUŞTUK.
AMA TELSİZ TEMASIMIZ ANİDEN KESİLDİ VE BİR DAHA HABER ALAMADIK...
BU İŞİ KONTROL EDERMİSİN?
TABİİ.
BİLİYORSUN, BU İŞİ SESSİZCE HALLETMEK İSTEDİK.

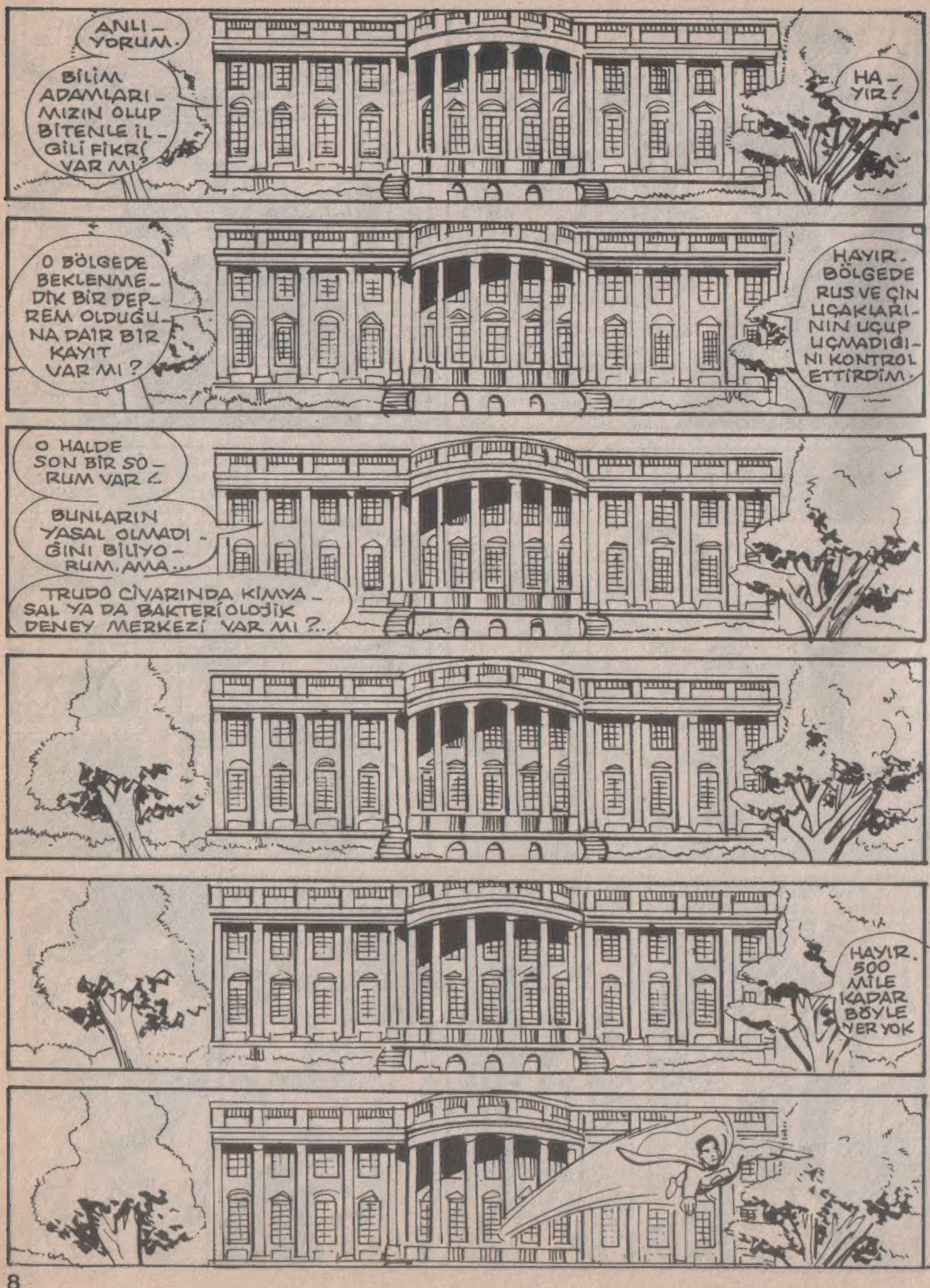
ANLI - YORUM.
BİLİM ADAMLARI - MIZIN OLUP BİTENLE İL - GİLİ FİKRİ VAR MI?
HA - YIR!
O BÖLGEDE BEKLENME - DİK BİR DEP - REM OLDUĞU - NA DAİR BİR KAYIT VAR MI?
HAYIR. BÖLGEDE RUS VE ÇİN UÇAKLARI - NIN UÇUP UÇMADIĞI - NI KONTROL ETTİRDİM.
O HALDE SON BİR SO - RUM VAR.
BUNLARIN YASAL OLMADI - ĞINI BİLİYO - RUM. AMA...
TRUDO CİVARINDA KİMYA - SAL YA DA BAKTERİOLOJİK DENEY MERKEZİ VAR MI?..
HAYIR. 500 MİLE KADAR BÖYLE YER YOK

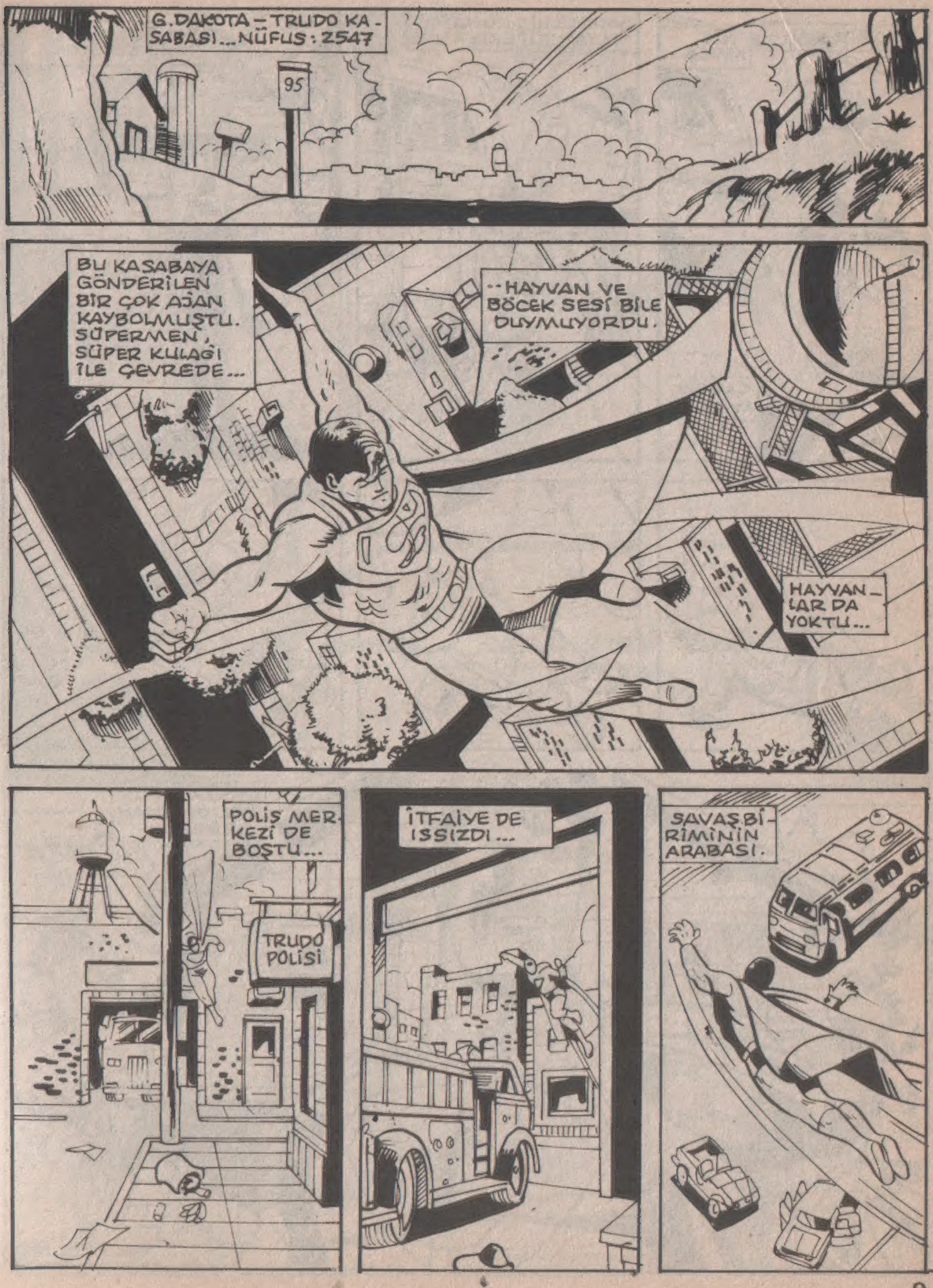
G. DAKOTA – TRUDO KASABASI... NÜFUS: 2547
95
BU KASABAYA GÖNDERİLEN BİR ÇOK AJAN KAYBOLMUŞTU. SÜPERMEN, SÜPER KULAĞI İLE ÇEVREDE...
...HAYVAN VE BÖCEK SESİ BİLE DUYMUYORDU.
HAYVANLAR DA YOKTU...
POLİS MERKEZİ DE BOŞTU...
TRUDO POLİSİ
İTFAİYE DE ISSIZDI...
SAVAŞ BİRİMİNİN ARABASI.

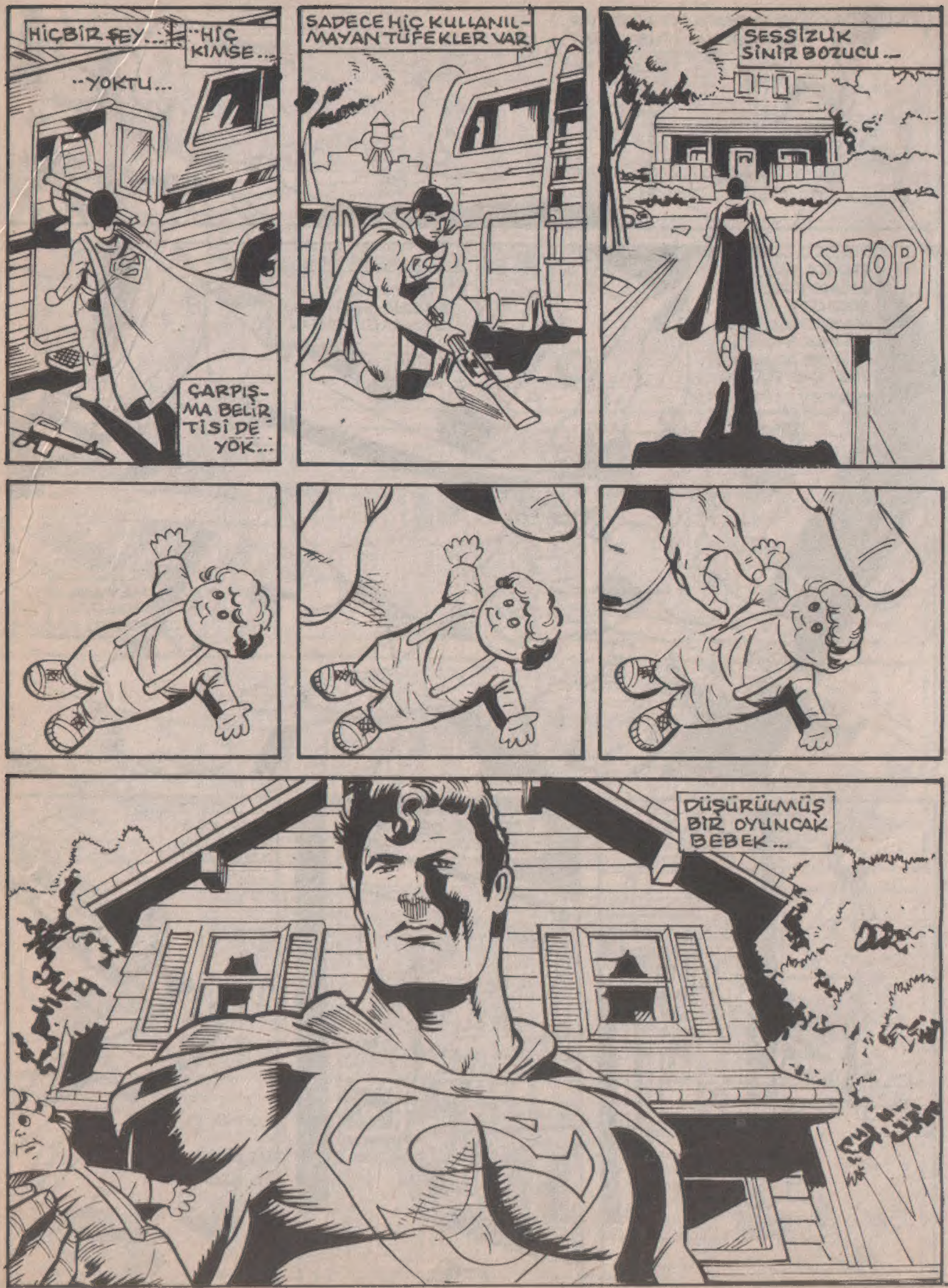
HİÇBİR ŞEY...
...HİÇ KİMSE...
...YOKTU...
ÇARPIŞMA BELİRTİSİ DE YOK...
SADECE HİÇ KULLANILMAYAN TÜFEKLER VAR
SESSİZ UK SİNİR BOZUCU...
STOP
DÜŞÜRÜLMÜŞ BİR OYUNCAK BEBEK...

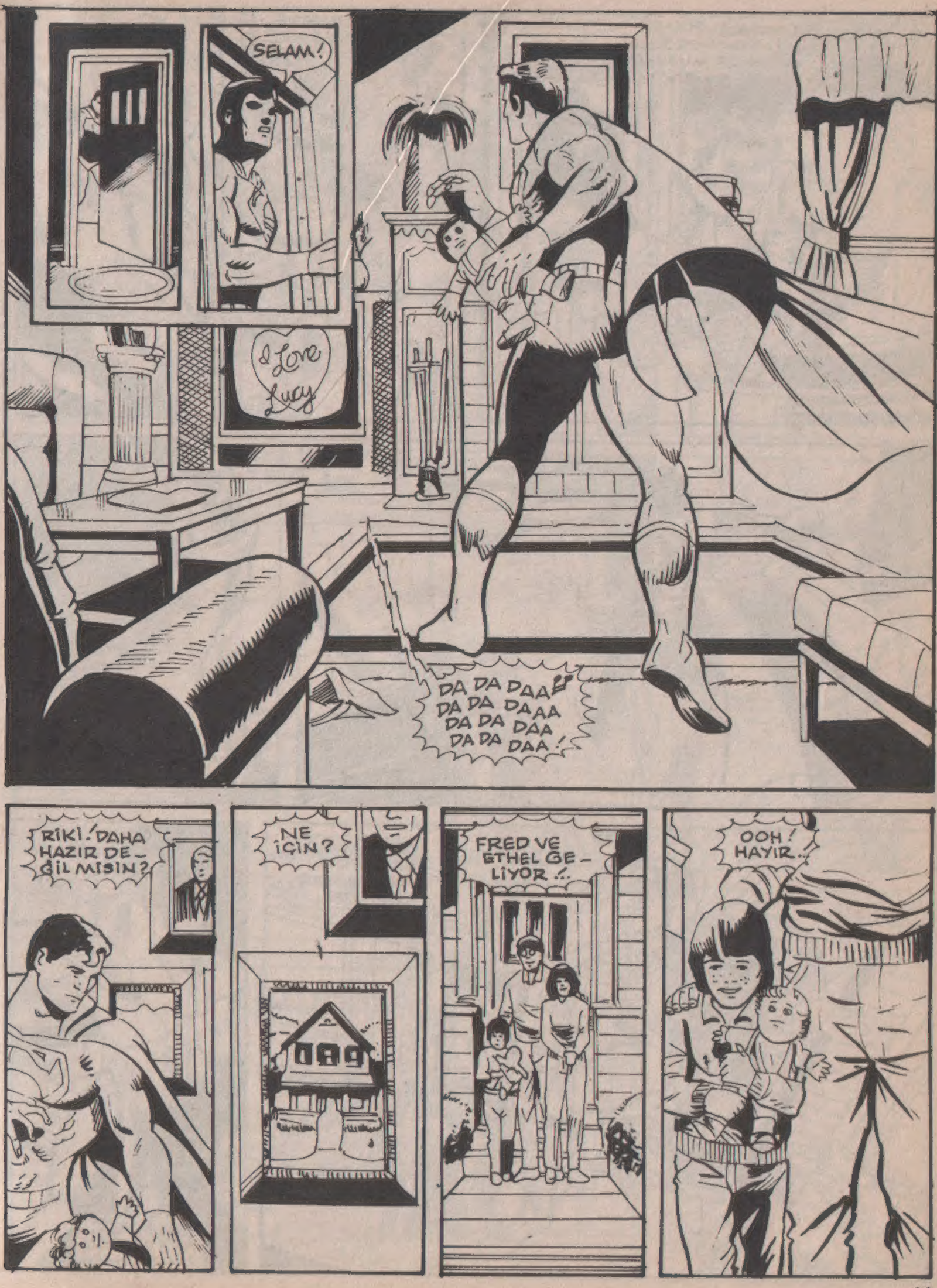
SELAM!
I Love Lucy
DA DA DAA
DA DA DAAA
DA DA DAA
DA DA DAA!
RİKİ! DAHA HAZIR DEĞİL MİSİN?
NE İÇİN?
FRED VE ETHEL GELİYOR!..
OOH! HAYIR..!

BU AKŞAM OLMAZ, LUSİ. ÇOK YORGUNUM. ANLIYOR MUSUN?
HERKES NEREYE GİTMİŞ Kİ?.
NASIL?
HİÇBİR ŞEY DUYMADIM, BEN.
BELKİ ARADIĞIM CEVABI KASABA MERKEZİNDE...
--BULABİLİRİM--
YARISI YENMİŞ VE SOĞUMUŞ YEMEK

MİKROSKOBİK BAKIŞIMLA YEMEK VE SULARDA BİR GARİPLİK GÖRMEDİM...
BOĞUŞMA İZİ DE YOK.
İNSAN YOK. NEDEN?
SANKİ HERKES, SESSİZCE ÇEKİP GİTMİŞ...
NEREYE GİTMİŞ OLABİLİRLER?..
BÖYLE BİR ŞEY NASIL OLABİLİR?
BUNUN BİR CEVABI OLMALI.
BİRLEŞME İÇİN HAZIR MISIN?
HA?..
CAMDAKİ YAZI KAYBOLMUŞ.

KİM O?
BOŞ SOKAK - LAR YANIT VERMEDİ...
BELKİ GÖKYÜZÜ VERİR...
X IŞINLI BA - KIŞIMLA KİMSE Yİ GÖRMEDİM.
TRUDO, HAYALET KASABA OLMUŞ...
YOO, ONDAN DA BETER. ÇÜNKÜ FARELER VE BÖ - CEKLERDEN DE İZ YOK -
TRUDO, CANSIZ BİR KASABA OLMUŞ...
KANALİZASYON SİSTEMİN - DE HİÇBİR CANLI GÖRÜN - MÜYOR.
HİÇBİR ŞEY YOK.
BELKİ BU OLAYI ÇÖZ - MEK, BE - NİM GÜCÜ - MÜN ÜS - TÜNDE...
GALİBA YARDIM İSTEMEM GE - REKECEK.
SKIT

BİR SES...
NEE?..
SONUNDA BİR CEVAP GELDİ...
YOO...
SADECE BOŞ BİR KANALİZASYONMUŞ.
RUUUMMMBLEE

KROOOOOMM
HA HAHA
HAHAHAHAHAHA
KİM-SİN SEN?
ÇIK ORTAYA!
HİÇBİR ŞEY YOK.

AAAARRG!..
BAŞIM!..
BİR ŞEY BENİ ELE GEÇİRMEYE...
--ÇALIŞIYOR!..
ÇIK DIŞARI!..
İŞE YARADI!..
O ŞEYİ İÇİMDEN ÇIKARDIM.
HA?..
BİR ŞEYLER DUYDUM.
KERRRRRR RAAAAKKKKK
NELER OLUYOR?

SÜPERMEN, ANİDEN BELİREN BU YARATIĞA KARŞI GÜCÜNÜ KULLANMAK İSTEDİ... AMA..
..BOŞUNA OLDU...
YARATIK, BU GÜCE KARŞI DİRENMEDİ.
AKSİNE, YUMUŞAK GÖVDESİYLE ONU İÇİNE ÇEKEREK YOK ETTİ...
"BELKİ DE ISI SAÇAN BAKIŞLARIM İŞE YARAR..!!
?...
CANAVAR, HİÇBİR ŞEYİ TANIMIYOR.
BENDEN BÖYLE KAÇAMAZSIN..!

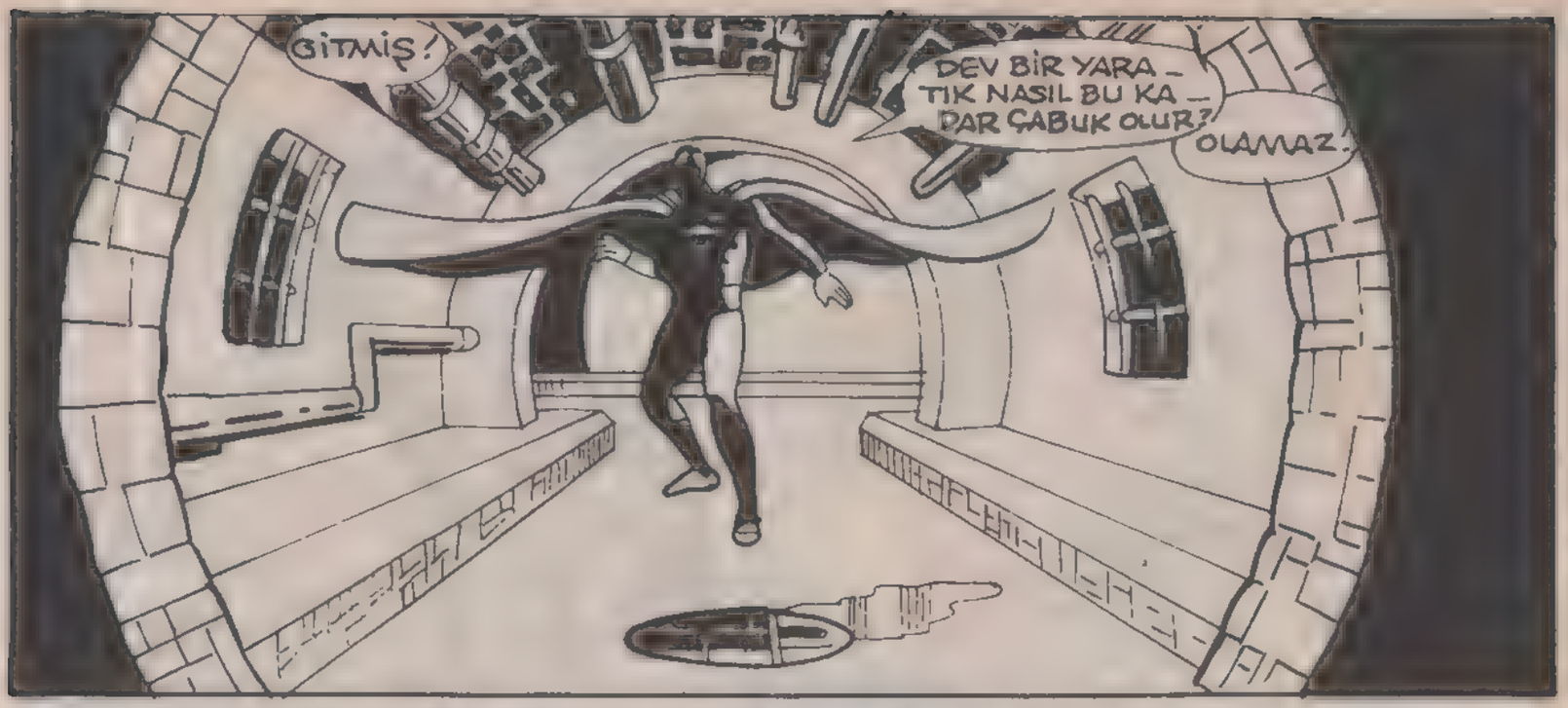
GİTMİŞ!
DEV BİR YARA - TIK NASIL BU KA - DAR ÇABUK OLUR?
OLAMAZ!

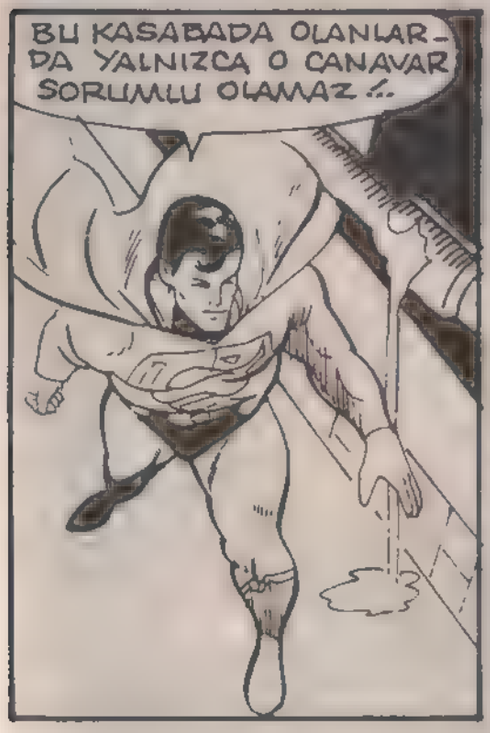
BU KASABADA OLANLAR - DA YALNIZCA O CANAVAR SORUMLU OLAMAZ...

NEYSE...AR - KASINDA İZ BIRAKTI...

GARİP YARATIĞA ISI SA - ÇAN BAKIŞIMI GÖNDER - DİĞİMDE ACI ÇEKMİŞE BENZEMİYORDU.
KAÇIŞI, SANKİ MEKANİK VE KONTROLLU BİR KAÇIŞTI...

GÖVDESİNİN GERİ KALAN KISMINI KORUMAK İSTER GİBİYDİ. YANAN....
"KISIMLAR, GÖVDE - SİNDEN AYRILARAK YERE DAMLADI...

O YARATIK, SANIRIM BAŞKA BİRİNİN KONTRO - LÜ ALTINDA...
HAA?

BU DA NE?

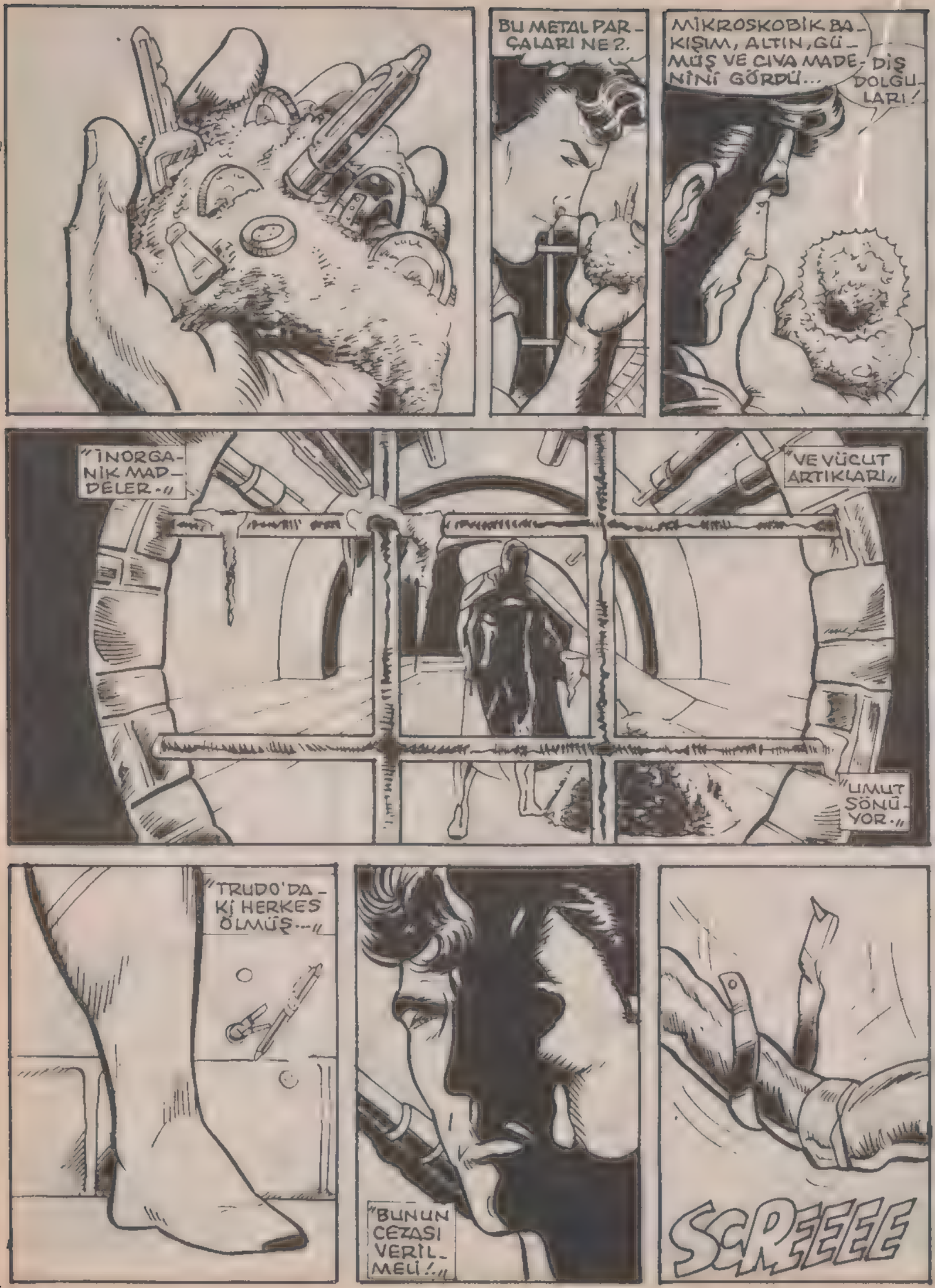
BU METAL PARÇALARI NE?.
MİKROSKOBİK BAKIŞIM, ALTIN, GÜMÜŞ VE CIVA MADENİNİ GÖRDÜ...
DİŞ DOLGULARI!
"İNORGANİK MADDELER."
"VE VÜCUT ARTIKLARI"
"UMUT SÖNÜYOR."
"TRUDO'DAKİ HERKES ÖLMÜŞ..."
"BUNUN CEZASI VERİLMELİ!."
SCREEEE

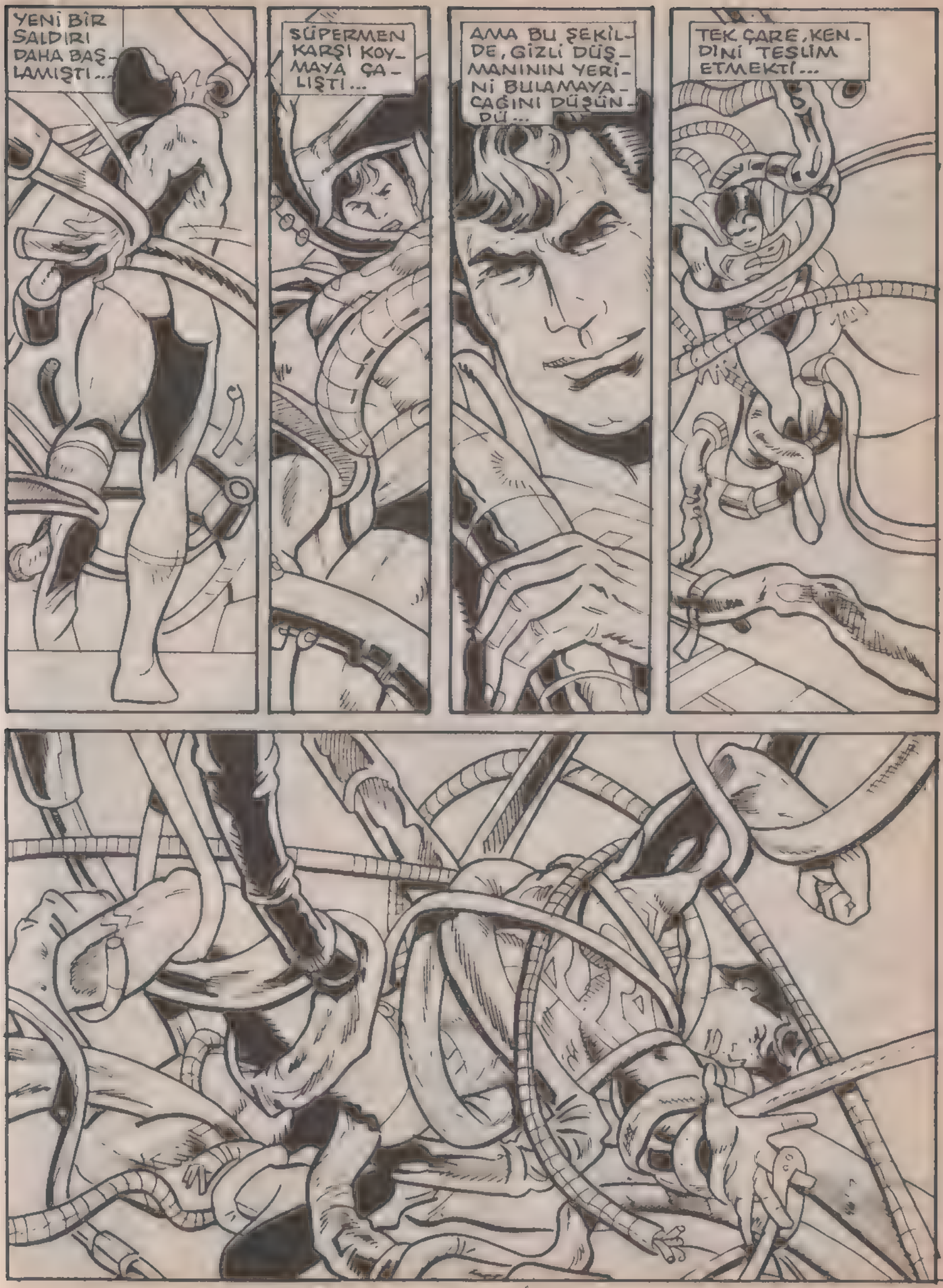
YENİ BİR SALDIRI DAHA BAŞLAMIŞTI...
SÜPERMEN KARŞI KOYMAYA ÇALIŞTI...
AMA BU ŞEKİLDE, GİZLİ DÜŞMANININ YERİNİ BULAMAYACAĞINI DÜŞÜNDÜ...
TEK ÇARE, KENDİNİ TESLİM ETMEKTİ...

AZ SONRA...

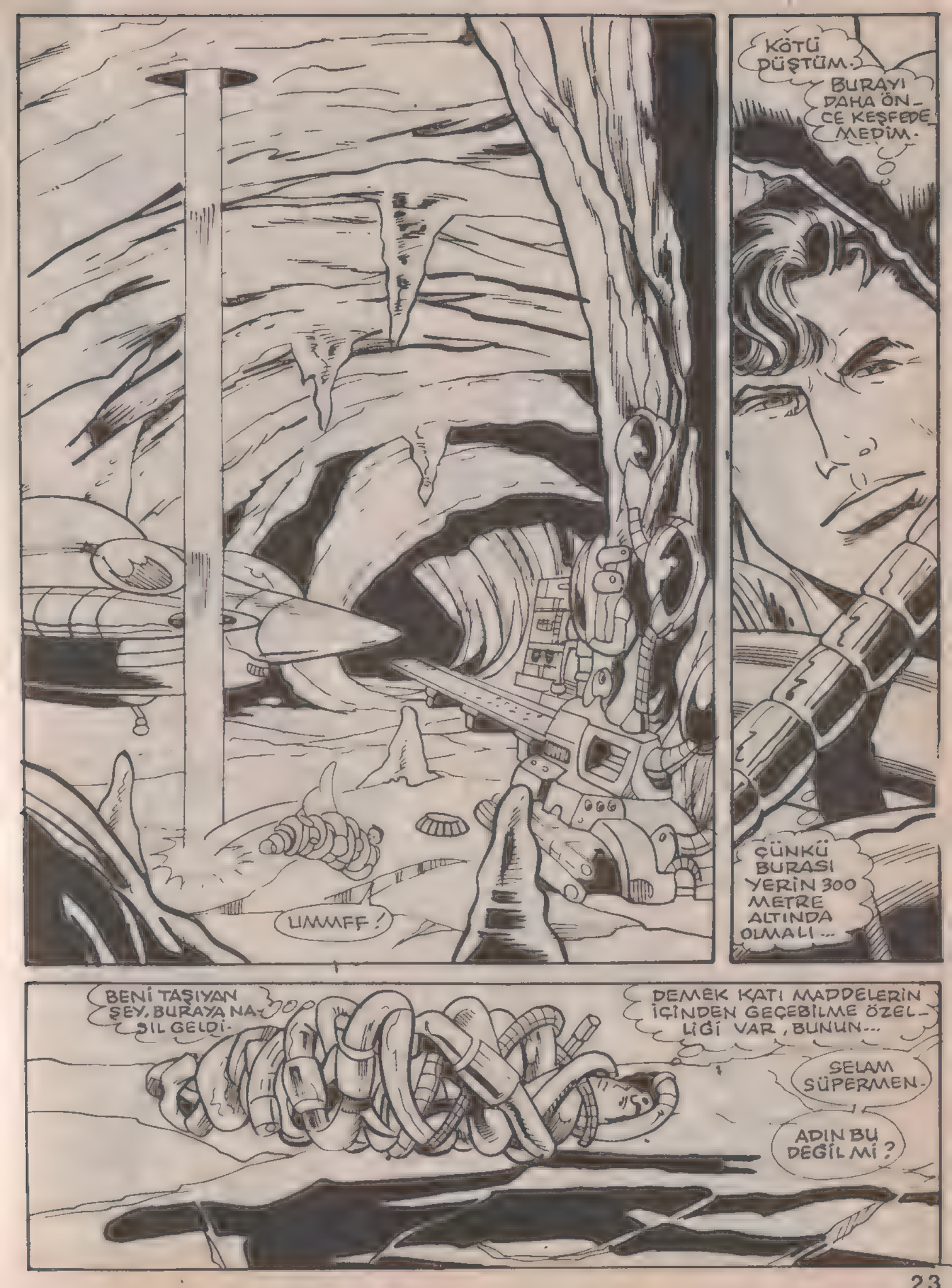
UMMFF!
KÖTÜ DÜŞTÜM.
BURAYI DAHA ÖNCE KEŞFEDEMEDİM.
ÇÜNKÜ BURASI YERİN 300 METRE ALTINDA OLMALI...
BENİ TAŞIYAN ŞEY, BURAYA NASIL GELDİ-
DEMEK KATI MADDELERİN İÇİNDEN GEÇEBİLME ÖZELLİĞİ VAR, BUNUN...
SELAM SÜPERMEN-
ADIN BU DEĞİL Mİ?

BEN HEFUH-RUHUR-UM!..
KARANLIKTAKİLERE KUTSAL SÖZÜ YAYARIM.
KUTSAL SÖZ NEDİR?
BİRLİK!
HER HALDE YUKARDAKİ KASABADA OLANLAR, SENİN MARİFETİN!..
ONLARA KUTSAL SÖZÜ YAYDIM VE ONLARI BİRLEŞTİRDİM.
TÜM BİLMEK İSTEDİĞİM BUYDU...

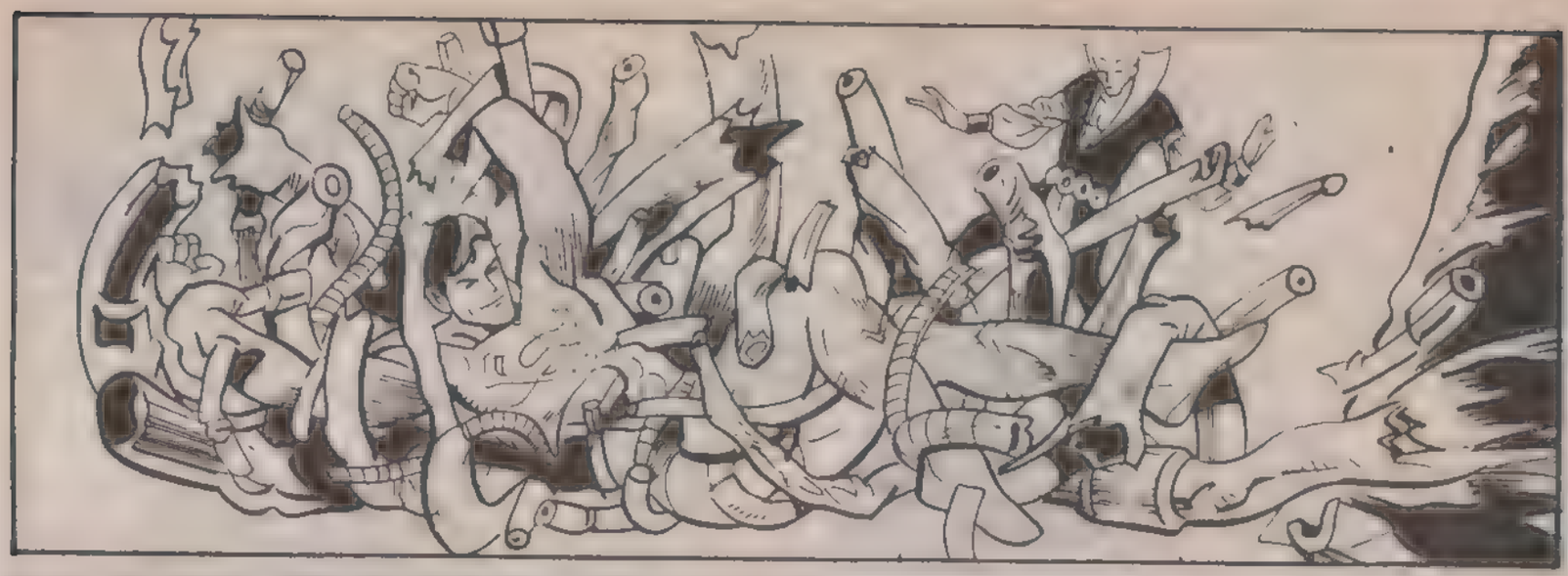

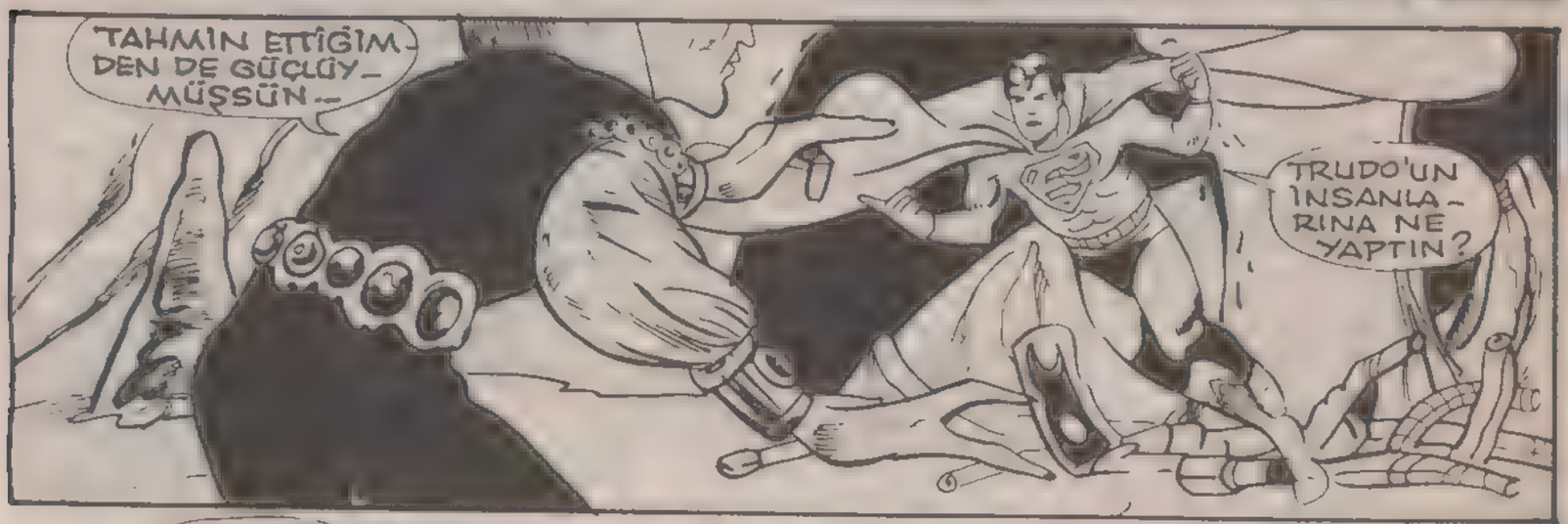
TAHMİN ETTİĞİMDEN DE GÜÇLÜYMÜŞSÜN...
TRUDO'UN İNSANLARINA NE YAPTIN?

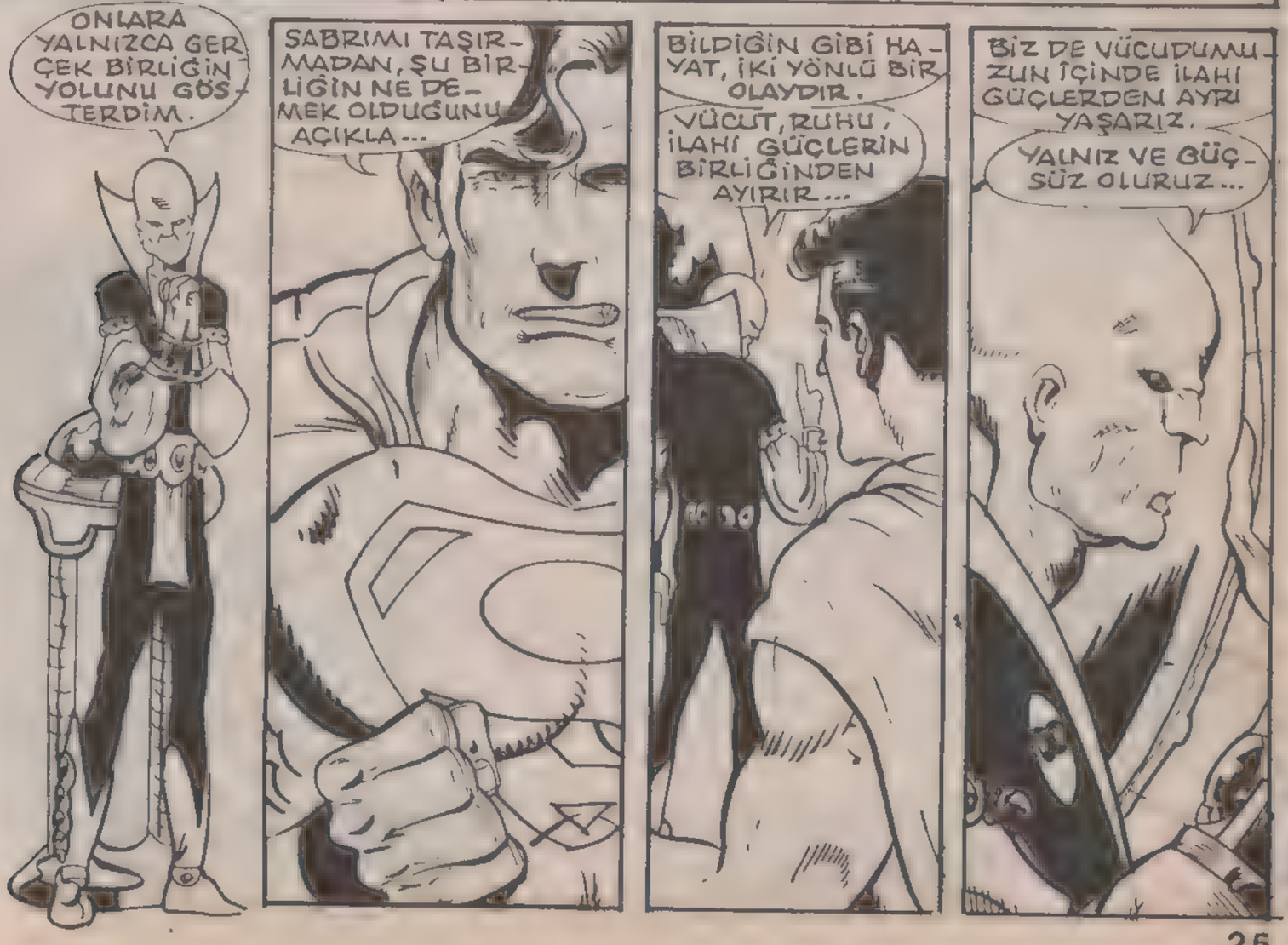
ONLARA YALNIZCA GERÇEK BİRLİĞİN YOLUNU GÖSTERDİM.
SABRIMI TAŞIRMADAN, ŞU BİRLİĞİN NE DEMEK OLDUĞUNU AÇIKLA...
BİLDİĞİN GİBİ HAYAT, İKİ YÖNLÜ BİR OLAYDIR.
VÜCUT, RUHU, İLAHİ GÜÇLERİN BİRLİĞİNDEN AYIRIR...
BİZ DE VÜCUDUMUZUN İÇİNDE İLAHİ GÜÇLERDEN AYRI YAŞARIZ.
YALNIZ VE GÜÇSÜZ OLURUZ...

BEN BU DURUMA BİR ÇÖZÜM BULMAK İSTEDİM.
BU BİRLİĞİ NASIL SAĞLIYORSUN?
SADIK OLMAYANLARIN AKLINI SONSUZLUKLA....
..DOLDURARAK..
NASIL?..
SAKİN OL! ŞİMDİ SANA BİRLİĞİ GÖSTERECEĞİM!..

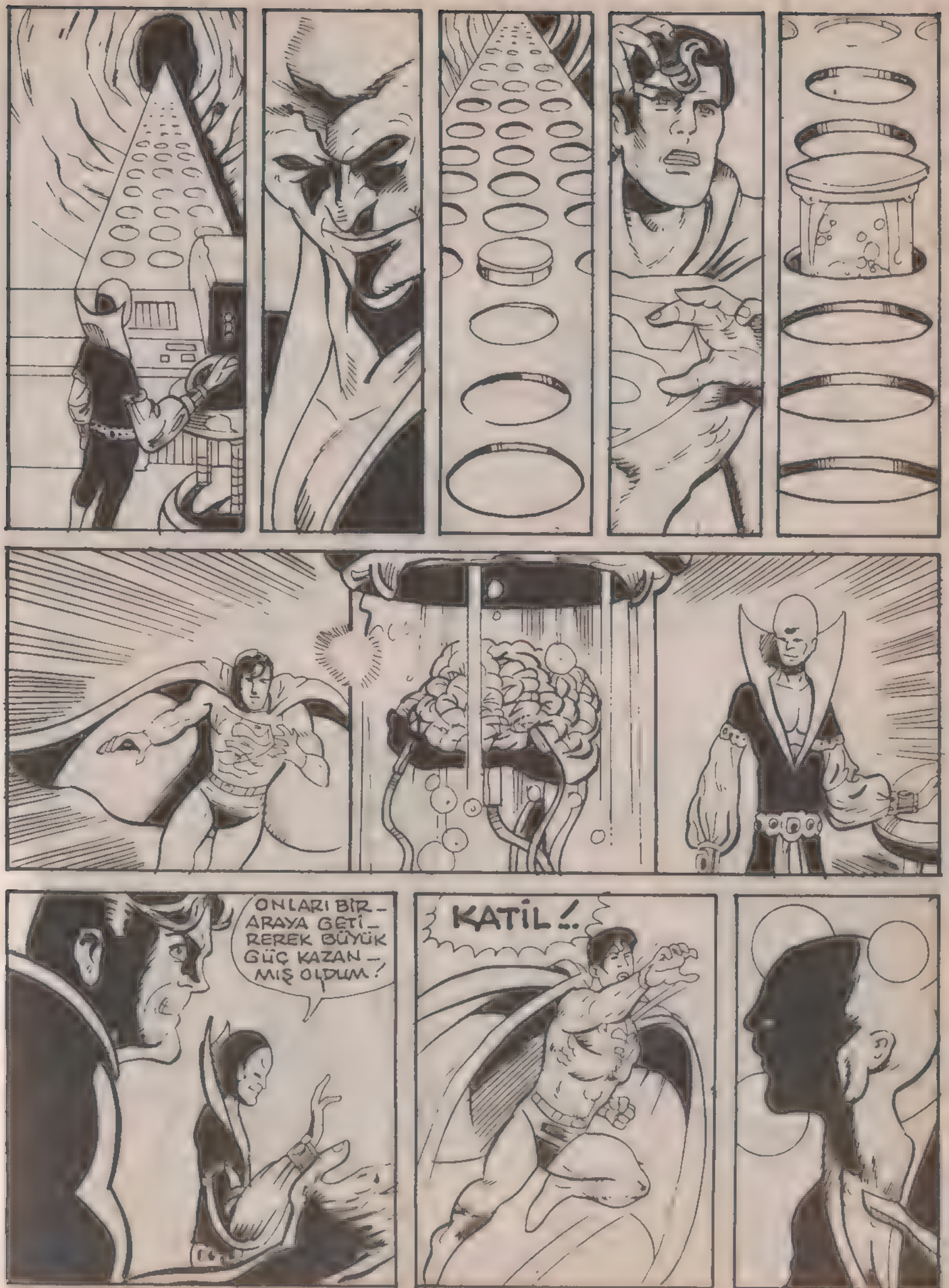
ONLARI BİR-
ARAYA GETİ-
REREK BÜYÜK
GÜÇ KAZAN-
MIŞ OLDUM!
KATİL!..

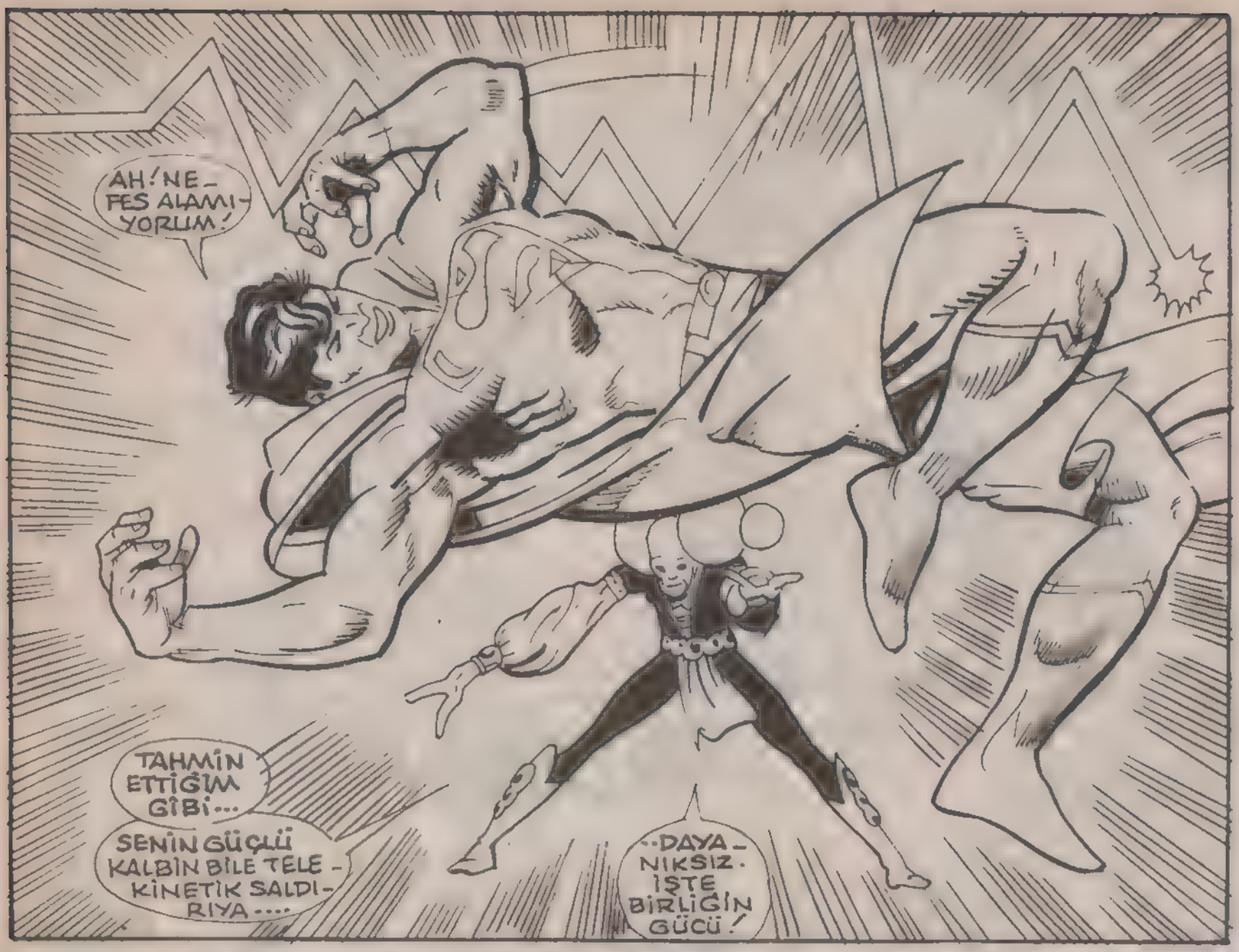
AH! NE-FES ALAMI-YORUM!
TAHMİN ETTİĞİM GİBİ...
SENİN GÜÇLÜ KALBİN BİLE TELE-KİNETİK SALDI-RIYA....
..DAYA-NIKSIZ. İŞTE BİRLİĞİN GÜCÜ!

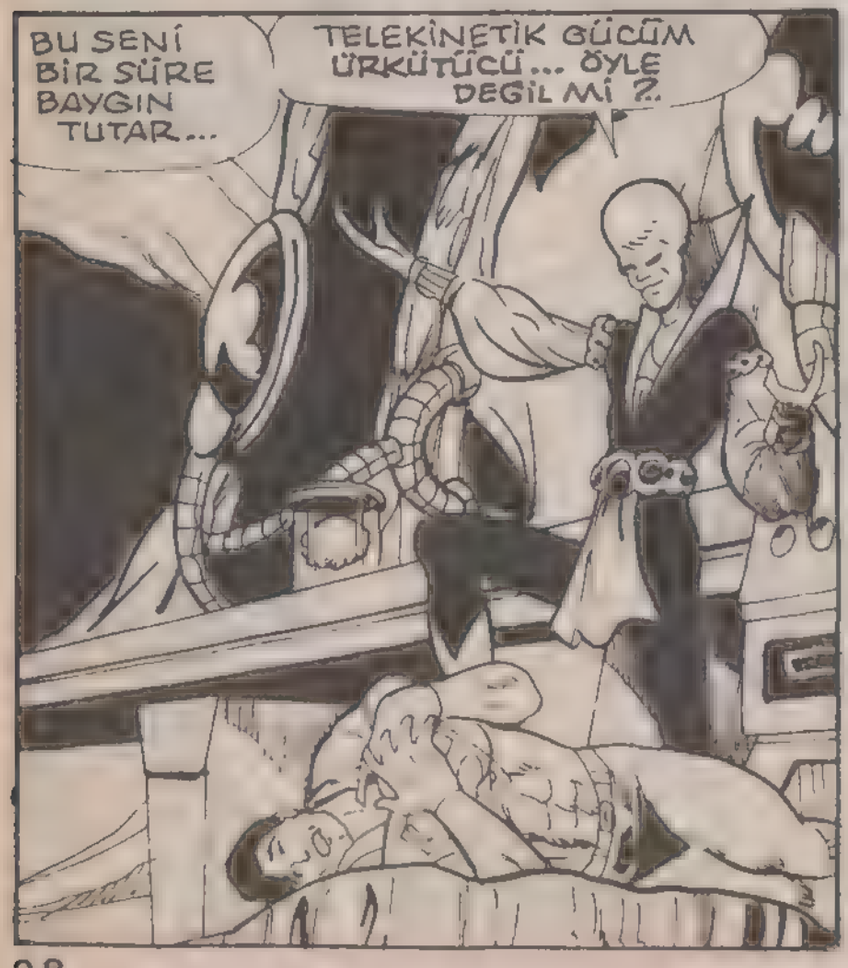
BU SENİ BİR SÜRE BAYGIN TUTAR...
TELEKİNETİK GÜCÜM ÜRKÜTÜCÜ... ÖYLE DEĞİL Mİ ?.

DEMİN, BİRARAYA GELMİŞ İKİBİNDEN FAZ-LA BEYNİN GÜCÜYLE KARŞILAŞTIN.
SENİ BURAYA GETİRMEKTEN ÇEKİNMEDİM.
ÇÜNKÜ BİR-LİĞİN GÜCÜ YANINDA SENİN-Kİ SIFIRDIR...

YENİ GELENLERDE BİRLİĞE UYUM SAĞLAYINCA GÜÇ DAHA DA ARTACAK.
YENİ GELENLER ÖNCE DİRENİR, AMA SONRA VAZGEÇER...
YAKINDA BU DÜNYADAKİ HERKES BU BİRLİĞE KATILACAK
YILDIZLARIN ALTINDAKİ HİÇBİR ŞEY, ONA KARŞI KOYAMAYACAK.
O ZAMAN BENİ GEZEGENİM VE KUTSAL GÖREVİMDEN KOVANLAR, ACI ÇEKECEK.
İNSANLARIN VÜCUTLARINA NE YAPTIN?..

İŞTE GÖSTERİM ... KUTSAL GÜCÜMÜN BİR KANITI BU!
NE YAZIK Kİ SAF MADDE YARATMA GÜCÜM YOK. AMA ONU ELDE EDE BİLİYORUM.
BİRLİĞE KATILANLARIN KİRLİ VÜCUTLARINA İHTİYAÇ YOKTUR ARTIK.
"KİRLİ"
"VÜCUTLAR"

HÂLÂ BANA MEYDAN OKUYORSUN.
NE YAZIK Kİ SENİN VÜCUDUNA GİREMİYORUM.
RUHUN, BİRLİK İÇİN ÇOK YARARLI OLURDU.
BU YÜZDEN ÖLMELİSİN.
AMA BUNU YAPAMIYORUM.

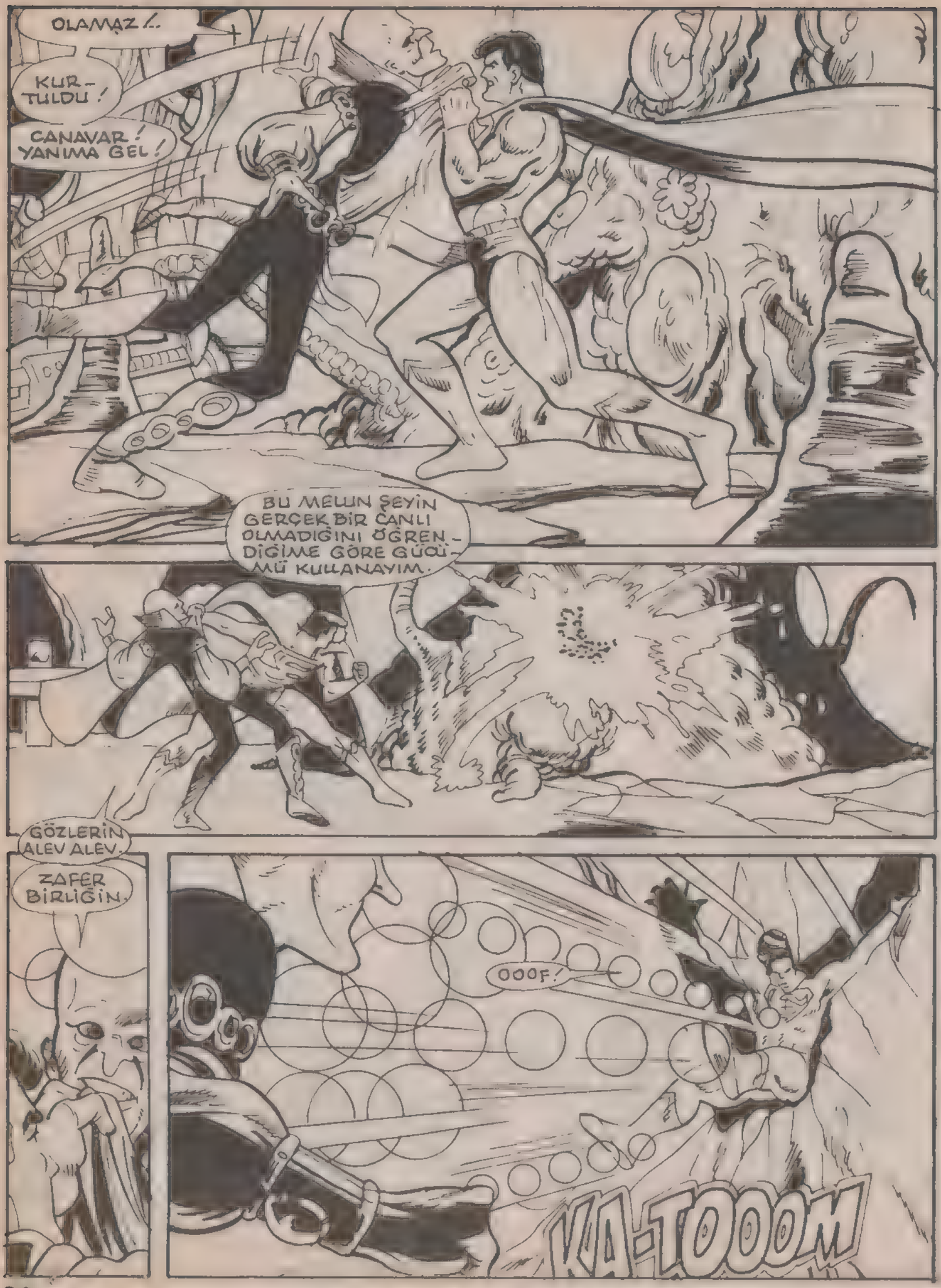
OLAMAZ!..
KURTULDU!
CANAVAR! YANIMA GEL!
BU MELUN ŞEYİN GERÇEK BİR CANLI OLMADIĞINI ÖĞRENDİĞİME GÖRE GÜCÜMÜ KULLANAYIM.
GÖZLERİN ALEV ALEV.
ZAFER BİRLİĞİN.
OOOF!
KA-TOOOM

TELEKİNETİK ENERJİ, SÜPERMEN'İ GERİYE DOĞRU SAVURMUŞTU...
AMA DİRENDİ...
HİÇ BÖYLESİNE KÖTÜLÜKLE..
..BÖYLE KARAVİCDANLI BİRİSİYLE
..KARŞILAŞMAMIŞTI...
ONU BİR ŞEY DURDURAMAYACAKTIR.
BU ÇILGINLIK SONA ERMELİ...
ADALET YERİNİ BULMALI.
ÖLÜLERİN İNTİKAMI..
--ALINMALIDIR.
EVRENDEKİ HİÇ BİR GÜÇ BUNA DAYANAMAZ!..
SÜPERMENİN YUMRUĞU YERİNİ BULMUŞTU.

O HAİN! YOKET!
KUTSAL KİŞİLİĞİME HÜRMETSİZLİK ETTİ...
SÜPERMEN'İN GÜCÜNÜ ÇOK HAFİFE ALMIŞIM...
HENÜZ KARŞI KOYACAK GÜCÜM YOK.
BURAYI TERKETMELİYİM! KAÇMALIYIM!..
AMA O ŞEYTANLA YİNE KARŞILAŞACAĞIZ!
"O ZAMAN SONUÇ, FARKLI OLACAK..."
BU CANAVARIN SONU YOK MU?.
GERÇEK BÜYÜKLÜĞÜ NE KADAR?..
SÜPERMEN, KAYBOLAN İNSANLARI DÜŞÜNÜYORDU...
VE ARADIĞI CEVABI BULDU.

BU YARATIKLA DAHA FAZLA ZAMAN KAYBEDEMEM
EFENDİSİNİN KAÇMASI İÇİN BENİ ENGELLEMEYE ÇALIŞIYOR.
SÜPERMEN'İN BAKIŞIYLA ERİTTİĞİ DUVAR ÇÖKTÜ.
TRUDO İNSANLARININ VÜCUTLARI, TOPLU ....
..OLARAK ORAYA GÖMÜLDÜ
YARATIK DİRENİYORDU...
UFAK BİR PARÇASI KALSA BİLE SÜRECEKTİ BU.
BU YÜZDEN SÜPERMEN, SON PARÇALARI DA YAKTI VE BU İŞE SON VERDİ.
ANCAK BU KEYİFLİ BİR ZAFER DEĞİL, ACILI VE ZAHMETLİ BİR İŞ OLMUŞTU...
ÜSTELİK SÜPERMEN BİLİYORDU Kİ, ARKASINI DÖNDÜĞÜNDE..

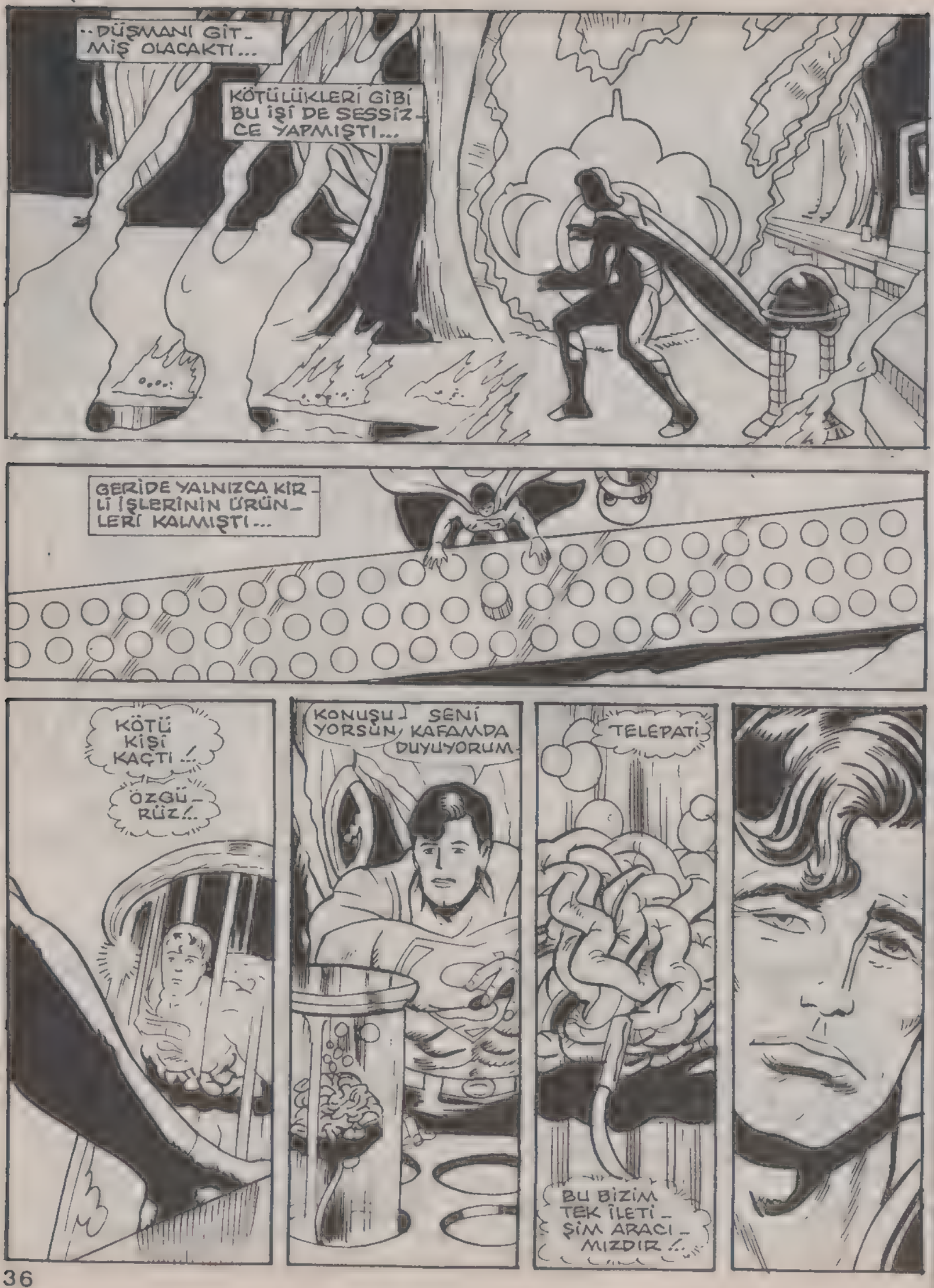
..DÜŞMANI GİT-
MİŞ OLACAKTI...
KÖTÜLÜKLERİ GİBİ
BU İŞİ DE SESSİZ-
CE YAPMIŞTI...
GERİDE YALNIZCA KIR-
Lİ İŞLERİNİN ÜRÜN-
LERİ KALMIŞTI...
KÖTÜ
KİŞİ
KAÇTI..!
ÖZGÜ-
RÜZ!..
KONUŞU-
YORSUN,
SENİ
KAFAMDA
DUYUYORUM.
TELEPATİ
BU BİZİM
TEK İLETİ-
ŞİM ARACI-
MIZDIR..!

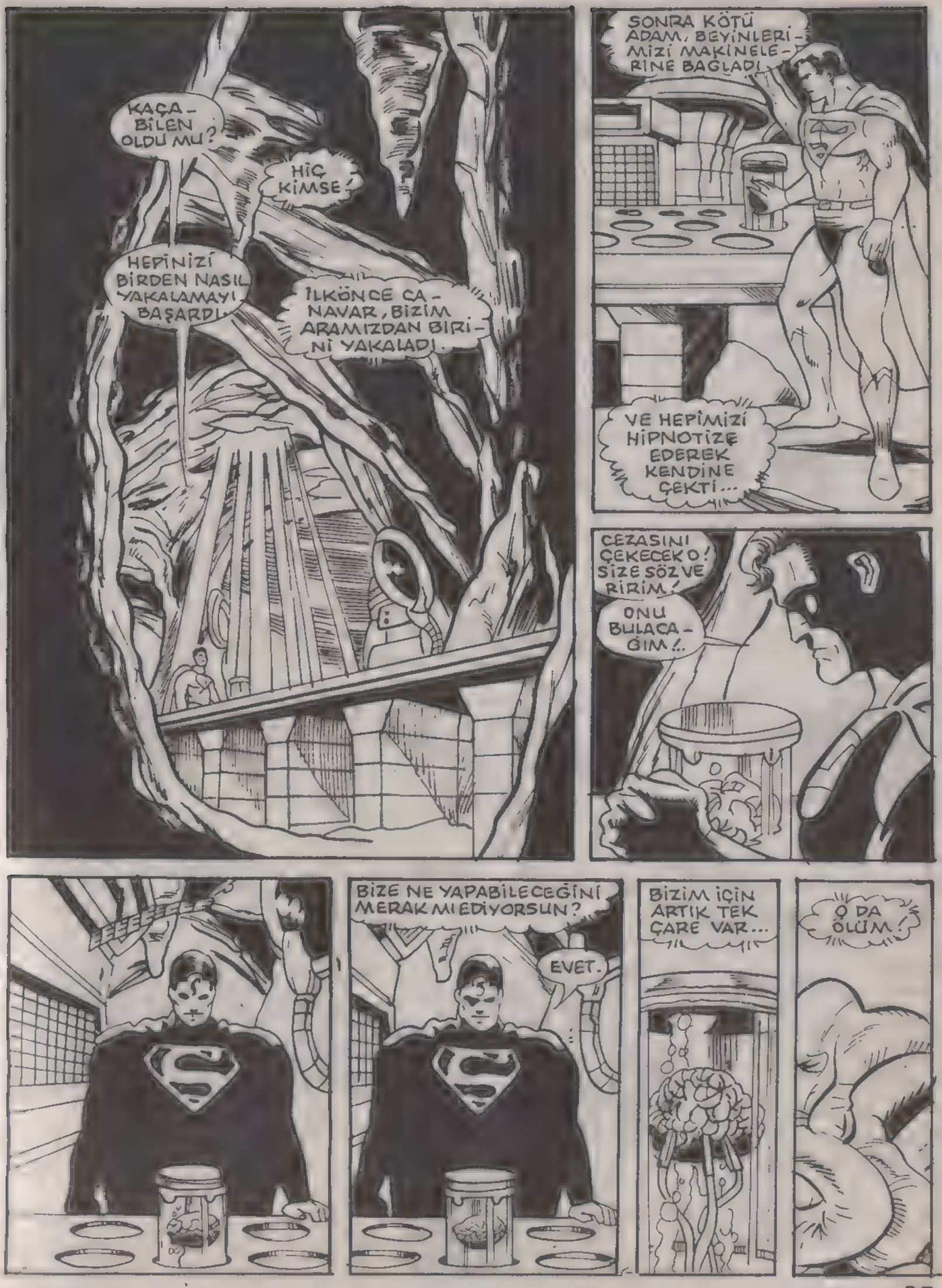
KAÇA-BİLEN OLDU MU?
HİÇ KİMSE!
HEPİNİZİ BİRDEN NASIL YAKALAMAYI BAŞARDI.
İLKÖNCE CA-NAVAR, BİZİM ARAMIZDAN BİRİ-Nİ YAKALADI.
SONRA KÖTÜ ADAM, BEYİNLERİ-MİZİ MAKİNELE-RİNE BAĞLADI.
VE HEPİMİZİ HİPNOTİZE EDEREK KENDİNE ÇEKTİ...
CEZASINI ÇEKECEK O! SİZE SÖZ VE RİRİM!
ONU BULACA-ĞIM!..
BİZE NE YAPABİLECEĞİNİ MERAK MI EDİYORSUN?
EVET.
BİZİM İÇİN ARTIK TEK ÇARE VAR...
Ö DA ÖLÜM!

ŞU ANDAKİ VARLIĞIMIZI DAYANILMAZ BİR DURUM OLARAK GÖRÜYORUZ.
BUNDAN KURTULMAMIZIN TEK ÇARESİ, YOK OLMAK..!
BUNU YAPAMAZSINIZ!
BAŞKA ÇAREMİZ YOK!..
YOK OLMUŞ VÜCUTLARIMIZA DÖNEMEYİZ.
BU ÇILDIRTICI DURUMDA DA KALAMAYIZ...
AMA BU SEFALETE BİR SON VEREBİLİRİZ.
SENİN YARDIMINLA..!
NE... NE DEMEK BU?!
SAĞ TARAFINDAKİ KOLU GÖRÜYOR MUSUN?
EVET.
O, BİZE GELEN OKSİJENİ İDARE EDER...
KÖTÜ ADAM BURADA OLMAYINCA, TELEKİNETİK GÜCÜMÜZ YOKTUR
FİZİKSEL OLARAK HİÇBİR ŞEY YAPAMAYIZ...

ÖLMEMİZ İÇİN BİZE YARDIM ET!
ŞEY... BEN...
BUNU YAPAMAM!
İNTİHARINIZA YARDIM EDEMEM!
BU, İNANDIĞIM ŞEYLERE AYKIRI.
ÜZGÜNÜM.
BİZ DE ÜZGÜNÜZ.
AAAHH!

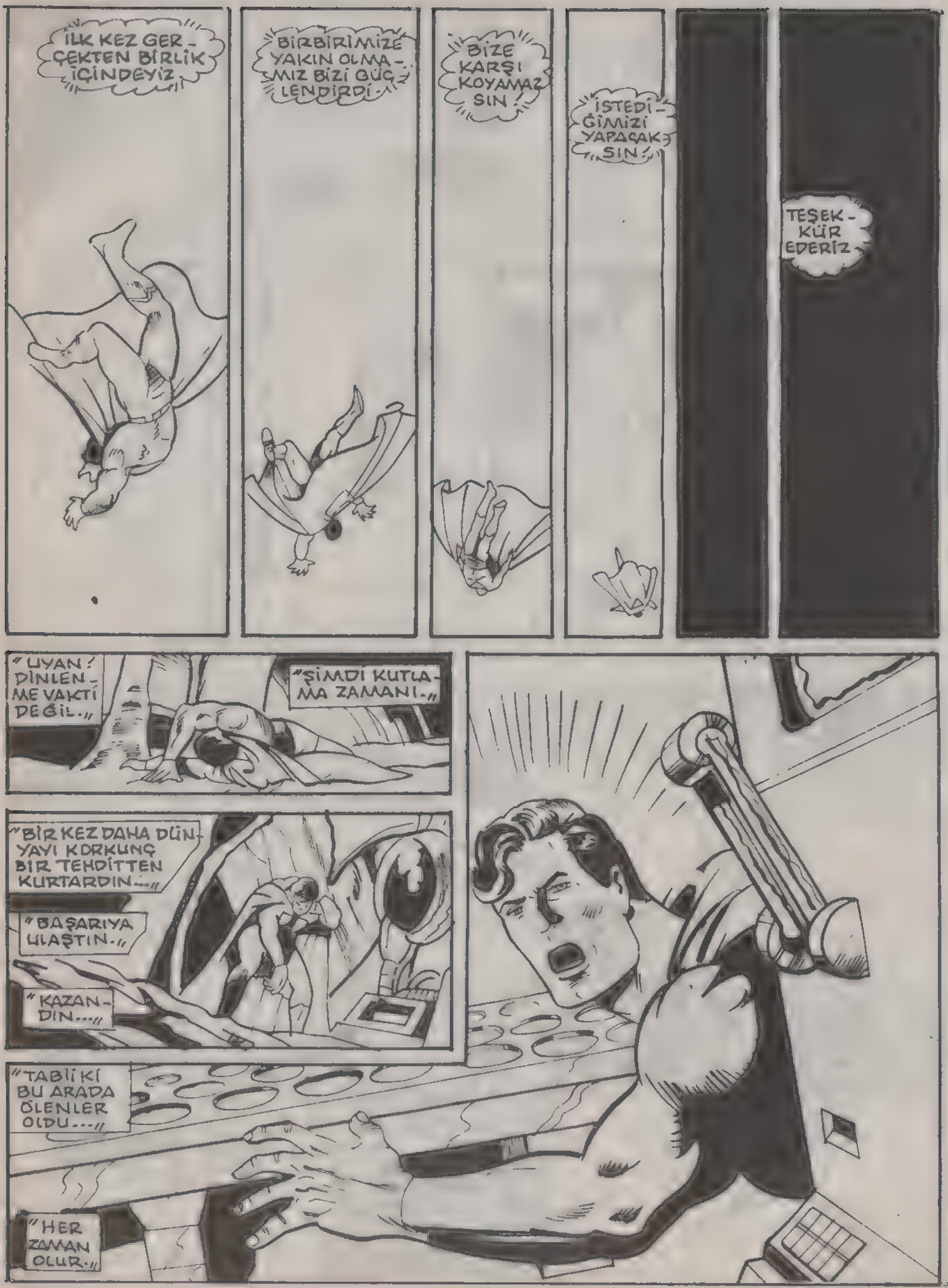
İLK KEZ GERÇEKTEN BİRLİK İÇİNDEYİZ
BİRBİRİMİZE YAKIN OLMAMIZ BİZİ GÜÇLENDİRDİ
BİZE KARŞI KOYAMAZSIN!
İSTEDİĞİMİZİ YAPACAKSIN!
TEŞEKKÜR EDERİZ
"UYAN! DİNLENME VAKTİ DEĞİL."
"ŞİMDİ KUTLAMA ZAMANI."
"BİR KEZ DAHA DÜNYAYI KORKUNÇ BİR TEHDİTTEN KURTARDIN..."
"BAŞARIYA ULAŞTIN."
"KAZANDIN..."
"TABİİKİ BU ARADA ÖLENLER OLDU..."
"HER ZAMAN OLUR."

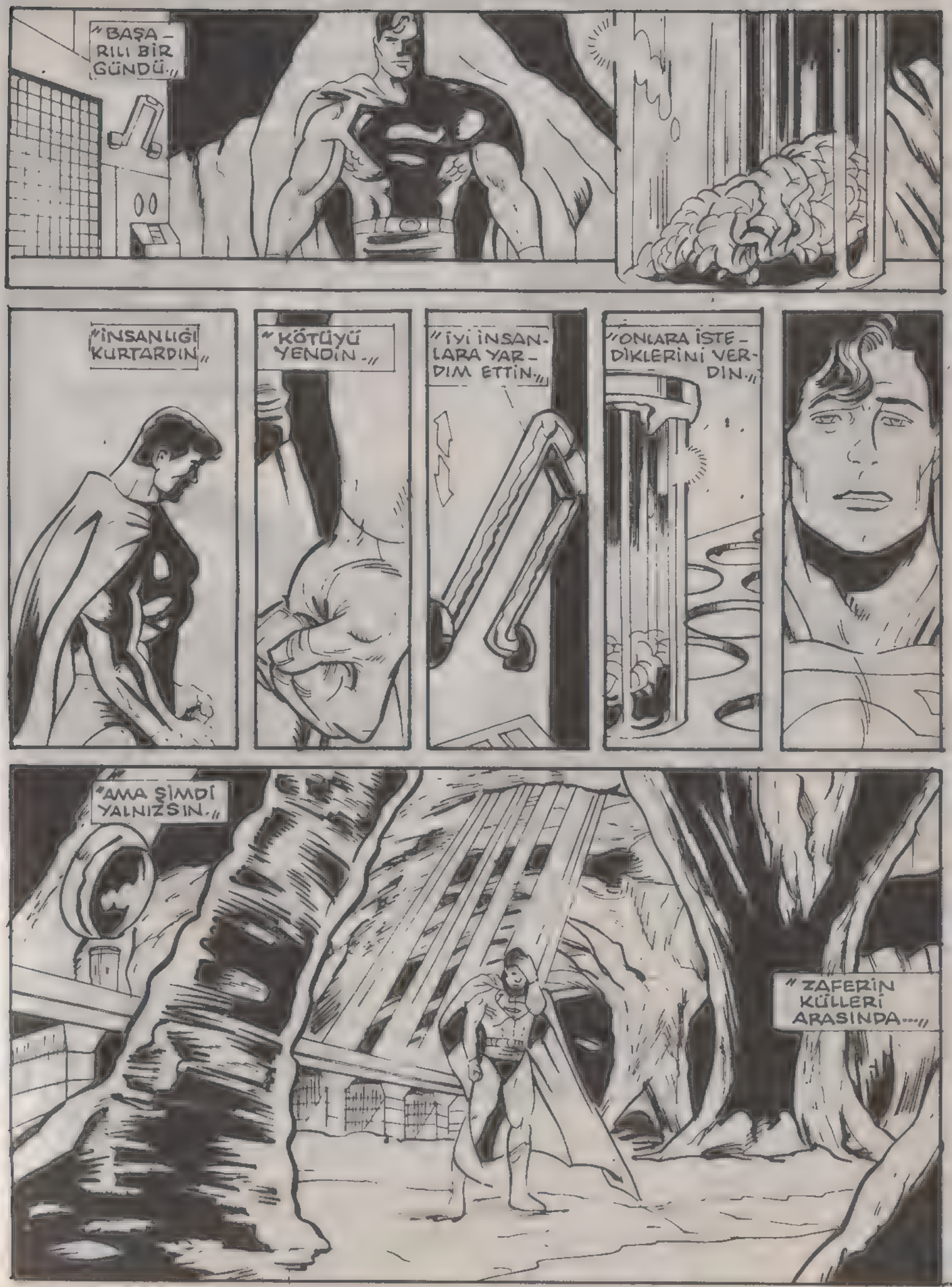

BU MACERANIN SONU

OYUNCAKÇI

METROPOLİS'TE BİR NOEL AKŞAMI... CADDELER; SÜSLÜ DÜKKANLARDAN ALIŞ VERİŞ YAPANLARLA DOLU... AMA BÖYLE BİR NEŞE VE BARIŞ AKŞAMINDA BİLE KÖTÜLÜK; SİNSİ YÜZÜNÜ GÖSTERMEKTEN GERİ KALMIYOR...
?
GİT BAŞIMDAN EVLAT! BENİ RAHATSIZ ETME...
TABİİ GİDERİM, AMA BİR ŞARTLA.
TÜM PARANI BANA VER. YOKSA SENİ HAKLARIM.

PEKALA. SENİ UYARMIŞTIM.
POK
NEE?
HİÇ KOMİK DEĞİL EVLAT. BU OYUNCAK ZARARSIZ GÖRÜNEBİLİR...
AMA BUNUNLA BİRİNİN GÖZÜNÜ ÇIKARTABİLİRSİN.
ASLINDA BU OYUNCAK HİÇ DE ZARARSIZ DEĞİL.
X IŞINLI BAKIŞIMLA İÇİNDE GİZLİ BİR MEKANİZMA GÖRDÜM.
BU MEKANİZMA, KULLANICIYA BİR TÜR IŞIN GÖNDERİYOR.
TÜM PARANI BANA VER! YOKSA...
BAK, ÇOCUĞUN GÖZLERİ PARLIYOR. IŞIN, ONU İPNOTİZE ETMİŞ GİBİ...
ADIN NEDİR OĞLUM? EVİN NERDE?
TÜM PARANI VER! YOKSA...
BUNDAN ENDİŞELENİYORDUM. TEK CEVAP İÇİN PROGRAMLANMIŞ. GALİBA BURADA ONDAN İSTEDİĞİM CEVABI ALAMAYACAĞIM.
TÜM PARANI BANA VER! YOKSA...
ONU CEVAP ALABİLECEĞİM BİR YERE GÖTÜREYİM.
İYİ TATİLLER, DOSTUM.
SANA DA...
BAŞIMA NELER GELDİ...

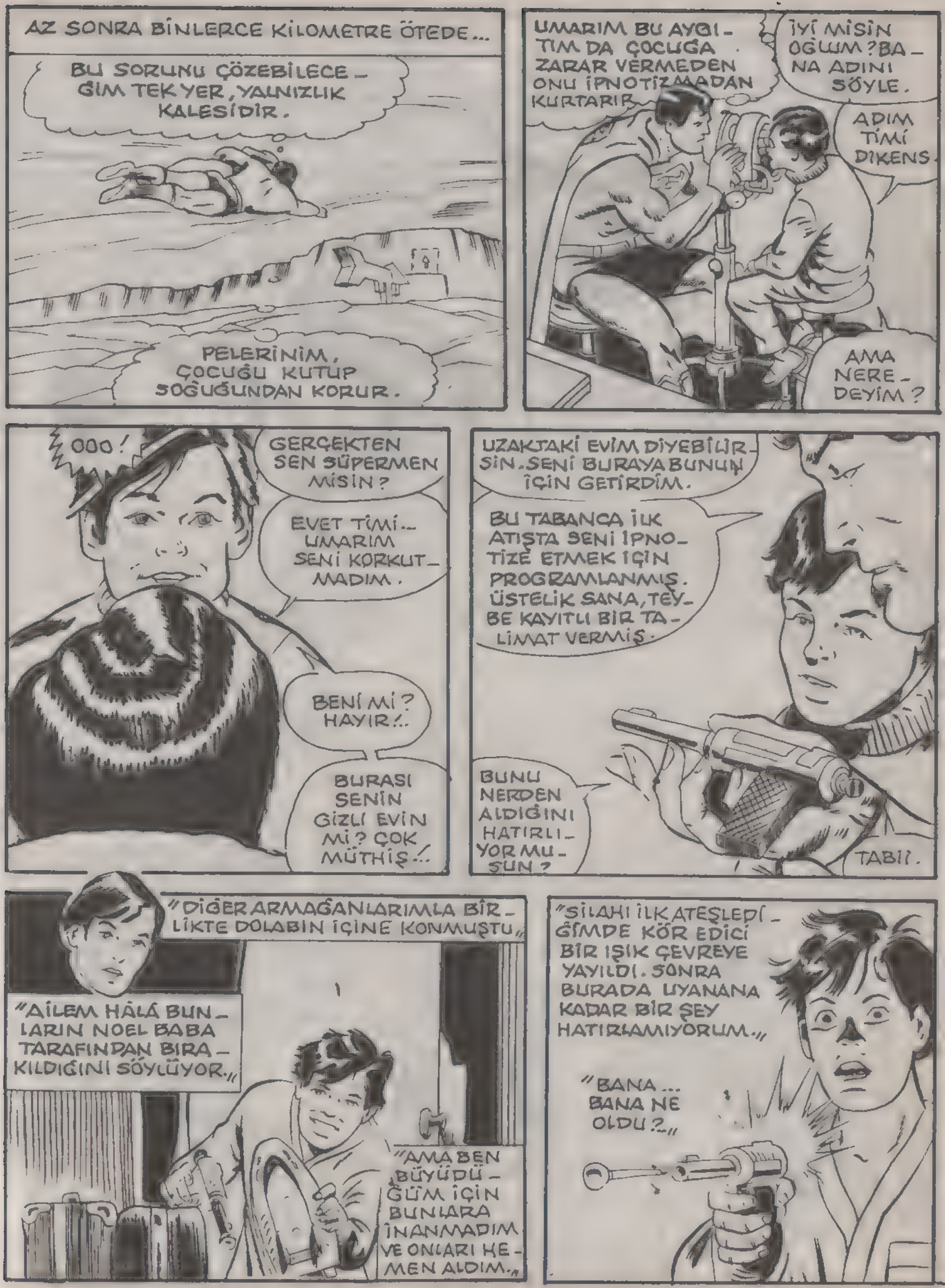
AZ SONRA BİNLERCE KİLOMETRE ÖTEDE...
BU SORUNU ÇÖZEBİLECEĞİM TEK YER, YALNIZLIK KALESİDİR.
PELERİNİM, ÇOCUĞU KUTUP SOĞUĞUNDAN KORUR.
UMARIM BU AYGITIM DA ÇOCUĞA ZARAR VERMEDEN ONU İPNOTİZMADAN KURTARIR.
İYİ MİSİN OĞLUM? BANA ADINI SÖYLE.
ADIM TİMİ DİKENS.
AMA NEREDEYİM?
OOO!
GERÇEKTEN SEN SÜPERMEN MİSİN?
EVET TİMİ... UMARIM SENİ KORKUTMADIM.
BENİ Mİ? HAYIR!..
BURASI SENİN GİZLİ EVİN Mİ? ÇOK MÜTHİŞ!..
UZAKTAKİ EVİM DİYEBİLİRSİN. SENİ BURAYA BUNUN İÇİN GETİRDİM.
BU TABANCA İLK ATIŞTA SENİ İPNOTİZE ETMEK İÇİN PROGRAMLANMIŞ. ÜSTELİK SANA, TEYBE KAYITLI BİR TALİMAT VERMİŞ.
BUNU NERDEN ALDIĞINI HATIRLIYOR MUSUN?
TABİİ.
"DİĞER ARMAĞANLARIMLA BİRLİKTE DOLABIN İÇİNE KONMUŞTU."
"AİLEM HÂLÂ BUNLARIN NOEL BABA TARAFINDAN BIRAKILDIĞINI SÖYLÜYOR."
"AMA BEN BÜYÜDÜĞÜM İÇİN BUNLARA İNANMADIM VE ONLARI HEMEN ALDIM."
"SİLAHI İLK ATEŞLEDİĞİMDE KÖR EDİCİ BİR IŞIK ÇEVREYE YAYILDI. SONRA BURADA UYANANA KADAR BİR ŞEY HATIRLAMIYORUM..."
"BANA... BANA NE OLDU?.."

ÖNCE BU SİLAHI KULLANARAK NOEL BABAYI SOYMAYA KALKTIN.
BUNU YAPMIŞ OLAMAM!
YAPTIM MI?
YOKSA HAPSE Mİ GİRECEĞİM?
HAYIR TİMİ. AMA BU SEFER BENİM KONTROLÜM ALTINDA TEKRAR İPNOTİZMA OLACAKSIN.
BÖYLECE SANA VERİLEN TALİMATIN NE OLDUĞUNU ÖĞRENEBİLİRİZ...
TABİİ. SENİN İÇİN HER ŞEYİ YAPABİLİRİM, SÜPERMEN.
BİR YERİM ACIMAYACAK DEĞİL Mİ?
BANA GÜVEN, TİMİ...
ÇOCUK SÜPERMEN'E GÜVENMİŞTİ...
NOEL BABA KILIĞINDAKİ KÖTÜ ADAMIN PARASINI ALINCA PARAYI BİG ŞOT OYUNCAKÇI DÜKKANINA TESLİM EDECEKSİN.
SONRA OYUNUMUZ SONA ERECEK VE SEN HİÇBİR ŞEY HATIRLAMAYACAKSIN...
SONRA ÇOCUK UYANDI.
BUNU ONUN YAPTIĞINI TAHMİN ETMELİYDİM.
ÇILGINLIĞINI BU İŞE DE BULAŞTIRMIŞ.
KİMDEN SÖZ EDİYORSUN SÜPERMEN?
ONU BİLMESEN DAHA İYİ OLUR, TİMİ...
HADİ HAZIRLAN, SENİ EVE GÖTÜREYİM.
NE HEYECANLI. ARKADAŞLARIM, BU OLAYA İNANMAYACAKLAR...
İNANMAZLARSA BANA SORMALARINI SÖYLERSİN ONLARA, TİMİ.
SÖYLEYECEĞİM...
NE KADAR BÜYÜK ANAHTAR.
ÇOK BÜYÜK OLMASI GEREKİYORDU... BAŞKALARI KULLANMASIN DİYE...

ŞİMDİ BANA SIKI SIKI TUTUNACAKSIN.

TAHMİNİNDEN DE ÖNCE EVİNDE OLACAKSIN.
AAARGH!..
SÜPERMEN! NE OLDU? İYİ MİSİN?

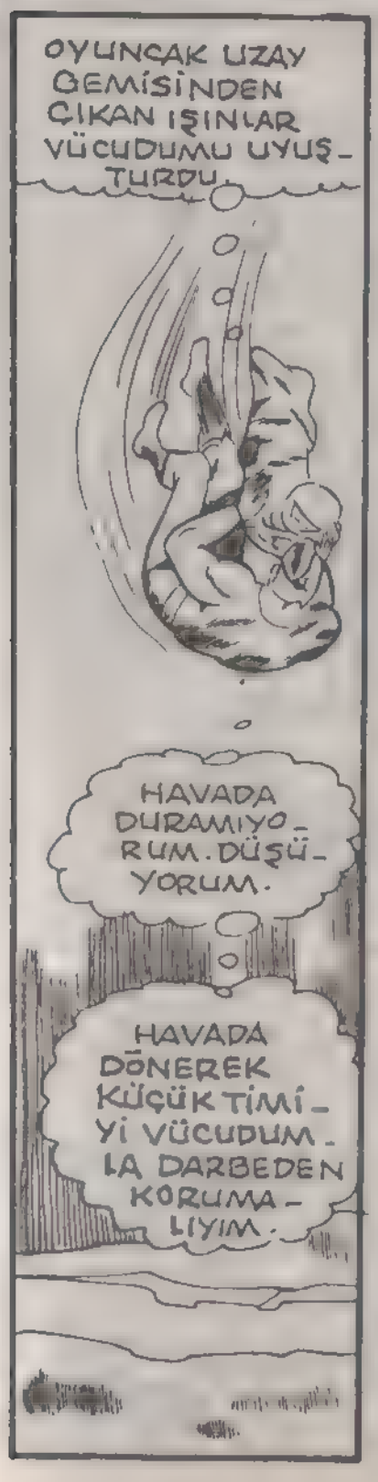
OYUNCAK UZAY GEMİSİNDEN ÇIKAN IŞINLAR VÜCUDUMU UYUŞTURDU.
HAVADA DURAMIYORUM. DÜŞÜYORUM.
HAVADA DÖNEREK KÜÇÜK TİMİYİ VÜCUDUMLA DARBEDEN KORUMALIYIM.

EFSANEVİ KAHRAMAN SÜPERMEN SON GÜCÜNÜ KULLANARAK...
..BU İŞİ BAŞARMIŞTI...
GÜÇLÜ VÜCUDUYLA KUTUP BUZLARINA GÖMÜLMÜŞTÜ: SÜPERMEN...
AMA TİMİ DİKENS BİR TÜY GİBİ YERE İNDİ...

SÜPERMEN!.. NE OLDU? YARALI MISIN? CEVAP VER.
SÜPERMEN LÜTFEN CEVAP VER! YAŞIYOR MUSUN?
AMA KORKU İÇİNDEKİ ÇOCUĞUN ALDIĞI TEK CEVAP, DONDURUCU RÜZGARIN UĞULTUSU OLDU.

SÜPERMEN LÜTFEN KALK!..
BURADA DONACAĞIZ!
ÖLECEĞİZ!..
NE YAPACAĞIMI BİLMİYORUM, SÜPERMEN.
NASIL KURTULACAĞIMIZI BİLMİYORUM.
SÜPERMEN BENİ DUYUYOR MUSUN?..
LÜTFEN SÜPERMEN LÜTFEN UYAN!.. N'OOLUR!
BURALARDA TEK BAŞIMA ÖLMEK İSTEMİYORUM!
TEK BAŞIMA DİYOR.
PEKİ, AMA BİZ KİMİZ ÖYLEYSE?
ÇOK İRİ YARI BİR ADAM.
GELİN ÇOCUKLAR!.. YARDIM EDİN...

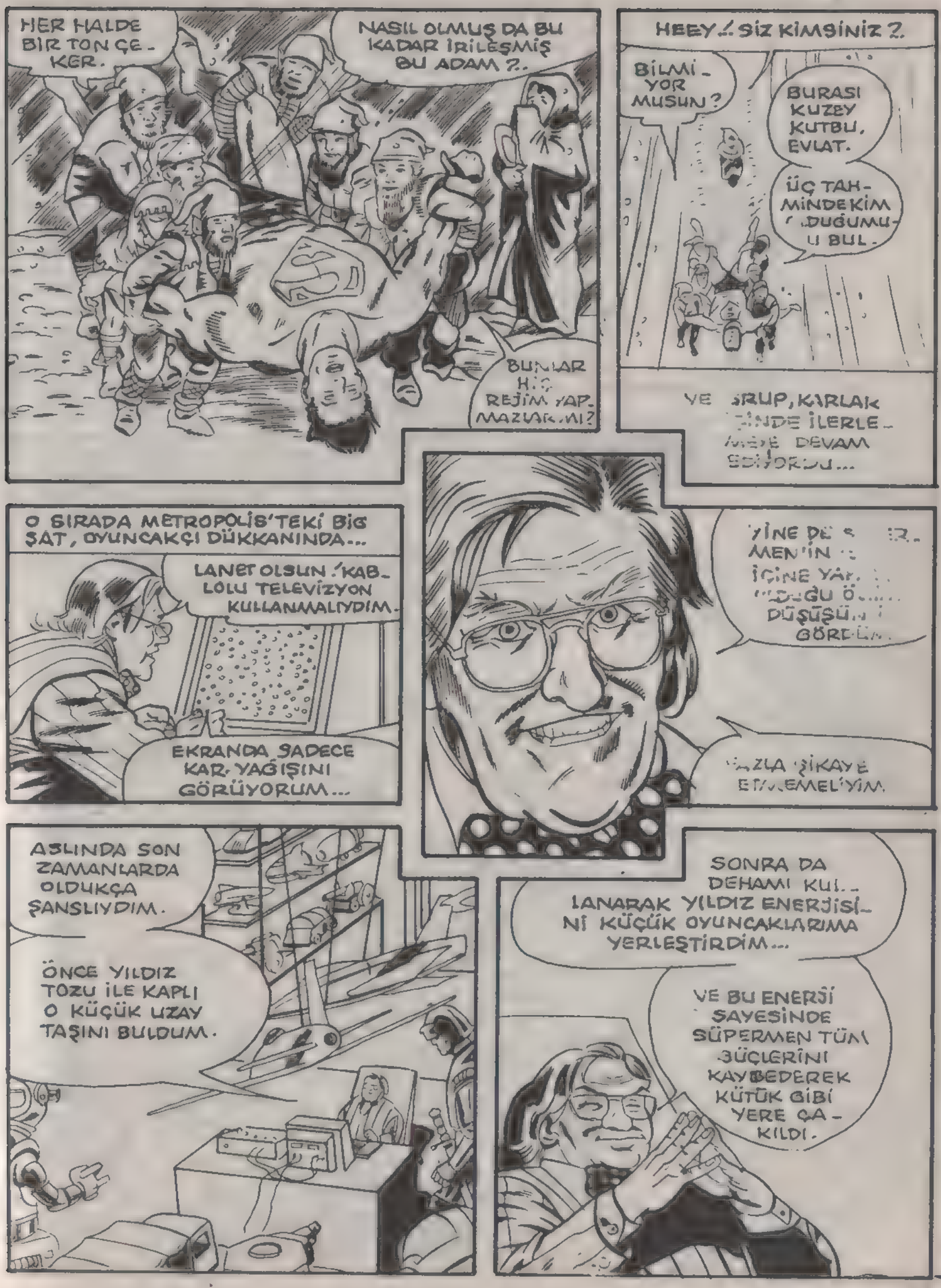
HER HALDE BİR TON ÇEKER.
NASIL OLMUŞ DA BU KADAR İRİLEŞMİŞ BU ADAM ?..
BUNLAR HİÇ REJİM YAPMAZLAR MI?
HEEY !.. SİZ KİMSİNİZ ?.
BİLMİYOR MUSUN ?
BURASI KUZEY KUTBU, EVLAT.
ÜÇ TAHMİNDE KİM OLDUĞUMU BUL.
VE SÜRÜP, KARLAR İÇİNDE İLERLEMEYE DEVAM EDİYORDU...
O SIRADA METROPOLİS'TEKİ BİG ŞAT, OYUNCAKÇI DÜKKANINDA...
LANET OLSUN ! KABLOLU TELEVİZYON KULLANMALIYDIM.
EKRANDA SADECE KAR YAĞIŞINI GÖRÜYORUM...
YİNE DE SÜPERMEN'İN İÇİNE YAR... OLDUĞU Ö... DÜŞÜŞÜNÜ GÖRDÜM.
AZLA ŞİKAYET ETMEMELİYİM.
ASLINDA SON ZAMANLARDA OLDUKÇA ŞANSLIYDIM.
ÖNCE YILDIZ TOZU İLE KAPLI O KÜÇÜK UZAY TAŞINI BULDUM.
SONRA DA DEHAMI KULLANARAK YILDIZ ENERJİSİNİ KÜÇÜK OYUNCAKLARIMA YERLEŞTİRDİM...
VE BU ENERJİ SAYESİNDE SÜPERMEN TÜM GÜÇLERİNİ KAYBEDEREK KÜTÜK GİBİ YERE ÇAKILDI.

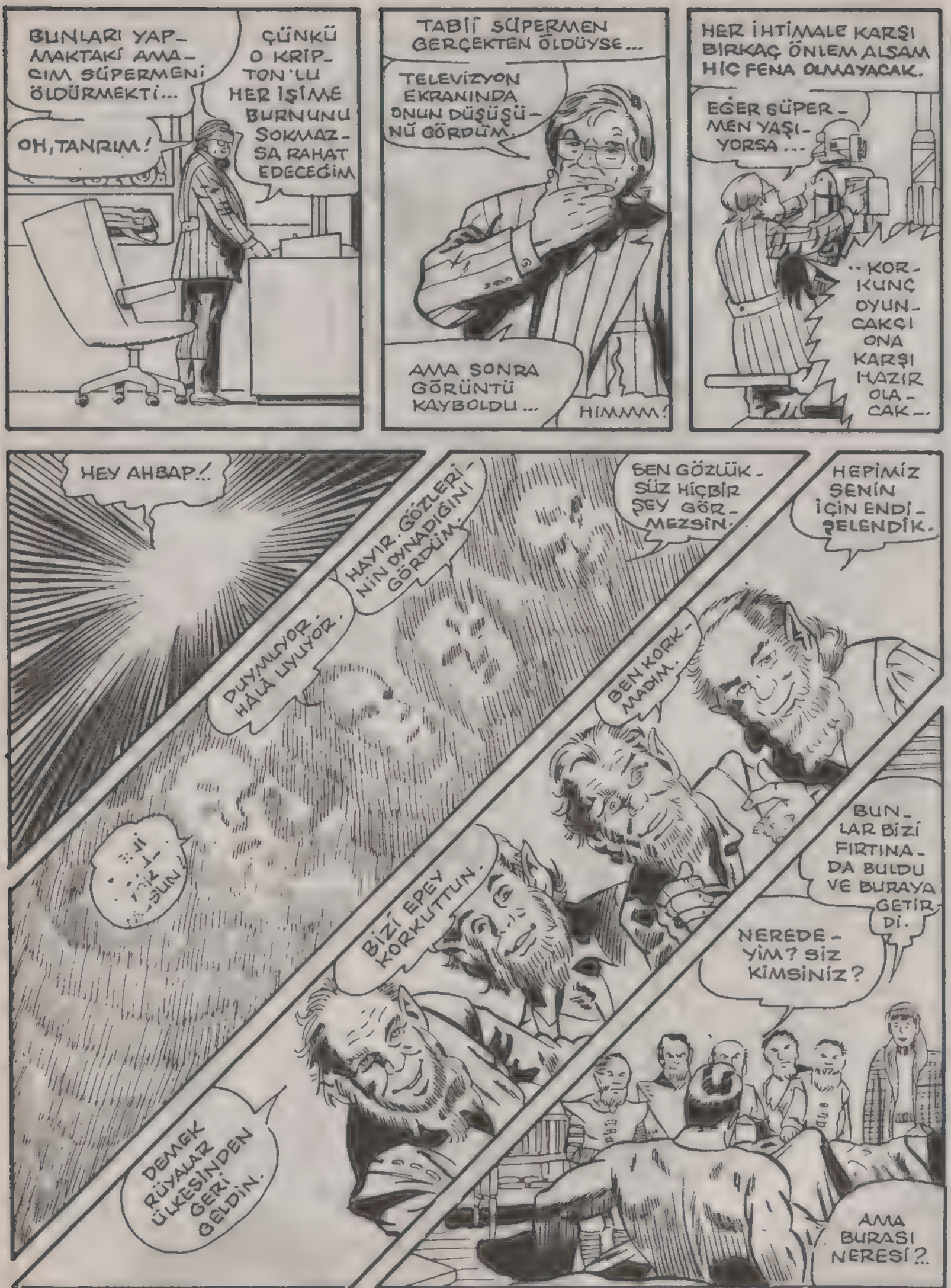
BUNLARI YAPMAKTAKİ AMACIM SÜPERMENİ ÖLDÜRMEKTİ...
ÇÜNKÜ O KRİPTON'LU HER İŞİME BURNUNU SOKMAZSA RAHAT EDECEĞİM
OH, TANRIM!
TABİİ SÜPERMEN GERÇEKTEN ÖLDÜYSE...
TELEVİZYON EKRANINDA ONUN DÜŞÜŞÜNÜ GÖRDÜM.
AMA SONRA GÖRÜNTÜ KAYBOLDU...
HIMMM!
HER İHTİMALE KARŞI BİRKAÇ ÖNLEM ALSAM HİÇ FENA OLMAYACAK.
EĞER SÜPERMEN YAŞIYORSA...
..KORKUNÇ OYUNCAKÇI ONA KARŞI HAZIR OLACAK..
HEY AHBAP!..
HAYIR. GÖZLERİNİN OYNADIĞINI GÖRDÜM.
DUYMALIYOR. HÂLÂ UYUYOR.
BEN GÖZLÜKSÜZ HİÇBİR ŞEY GÖRMEZSİN.
HEPİMİZ SENİN İÇİN ENDİŞELENDİK.
BEN KORKMADIM.
BİZİ EPEY KORKUTTUN.
BUNLAR BİZİ FIRTINADA BULDU VE BURAYA GETİRDİ.
NEREDEYİM? SİZ KİMSİNİZ?
DEMEK RÜYALAR ÜLKESİNDEN GERİ GELDİN.
AMA BURASI NERESİ?..

DOSTUM SÜPERMEN, BURASI BENİM KUZEY KUTBUNDAKİ GİZLİ ÇALIŞMA ATÖLYEM.
ATÖLYE Mİ ?. KUZEY KUTBU MU ?_ AMA BU İMKANSIZ..
SEN ŞEY OLAMAZSIN!.. SEN ŞEY Mİ - SİN YOKSA ?..
GÖRDÜN MÜ ? BİZE İNANMAYACAĞINI SÖYLEMİŞTİM PATRON.
BENİM ADIM KRİS KRİNGLE, SÜPERMEN...
AMA ÇOĞU KİMSELER BANA NOEL BABA DERLER.
HOHOHO HOHO

HA! RÜYA GÖRÜYOR OLMALIYIM.
BENİM YALNIZLIK KALEM YILLARDIR BURADA, KUZEY KUTBUNDAYDI.
ÖYLEYSE SENİN ATÖLYENİ DAHA ÖNCE NEDEN FARKETMEDİM
DEMİN DE SÖYLEDİĞİM GİBİ ATÖLYEM ÇOK GİZLİDİR, SÜPERMEN...
BEN İSTEMEYİNCE KİMSE ONU GÖREMEZ
NE HARİKA BİR İNSAN DEĞİL Mİ?..
ÜSTELİK BEN DE ÖNCELERİ ONA İNANMAMIŞTIM.
ŞİMDİ İNANDIN, DEĞİL Mİ?
EVET TİMİ, İNANDIM.
EVET, AMA BU BİR RÜYA BİLE OLSA, YAPACAK BİR İŞİM VAR.
SAKİN OL SÜPERMEN. OYUNCAKÇININ SANA GÖNDERDİĞİ IŞIN ÇOK GÜÇLÜYDÜ.
ETKİSİ HÂLÂ GEÇMİŞ DEĞİL.
BUNU DA BİLİYOR MUSUN?
BU DÜNYADA BİLMEDİĞİM ÇOK AZ ŞEY VARDIR DOSTUM.
BU DA BU YERİN BİR ÖZELLİĞİDİR...
GEL DE SENİ HABERLEŞME ODASINA GÖTÜREYİM.
YOKSA BANA ANLATMAK İSTEDİĞİN ŞEY Mİ?

EVET ÖYLE, DOSTUM SÜPERMEN...
BU ODADAN, DÜNYADA YAŞAYAN HERKESİ GÖRÜRÜZ...
VE GÜNLÜK KAYITLARINDAN KİMİN İYİ KİMİN KÖTÜ DAVRANDIĞINI ANLARIM.
BUNLAR BİLGİSAYAR ÇAĞININ HARİKALARI..!
İSTEDİĞİNİZ GİBİ OYUNCAKÇI DENEN O SERSERİYİ HÂLÂ İZLİYORUZ, PATRON. GALİBA KÖTÜ BİR PUSU KURUYOR...
BİR DEĞİŞİKLİK OLURSA HABER VERİN...
PEKİ.
İŞTE BURASI DA BENİM OYUNCAK ATÖLYEM, SÜPERMEN...
ARKADAŞLARIM HER YIL BURADA DÜNYANIN EN İYİ OYUNCAKLARINI VE HEDİYELERİNİ YAPARLAR.
AŞLINDA ESKİDEN YAPTIĞIMIZ O BASİT OYUNCAKLARI UNUTTUM BİLE...
TAHTA ASKERLER, TAHTA ÇİN BEBEKLERİ VE SALLANAN ATLAR NE KADAR UZAKTA KALDI...
ÇOK YAZIK OLDU.
BEN DE ÖYLE DÜŞÜNÜYORUM

BİZİM DE ÇOCUKLUĞUMUZUN OYUNCAKLARI BİZİM İÇİN ÇOK DEĞERLİYDİ.
ÇOCUKKEN KRİPTON'UN EN BÜYÜK BİLİM ADAMI BABAM JOR-EL'İN...
..YAPTIĞI BİR OYUNCAĞI ÇOK SEVERDİM.
"BEYİN DALGALARIMI HAYAL ETTİĞİM ŞEYLERİN GERÇEK GÖRÜNTÜSÜNE DÖNÜŞTÜREN BİR OYUNCAKTI BU."
"AMA YAZIK Kİ KRİPTON İNFİLAK EDİNCE O DA YOK OLDU..."
ŞİMDİ GİTMEMİZ GEREK DOSTUM. BU AKŞAM YAPMAM GEREKEN ÇOK İŞİM VAR...
ÜSTELİK OYUNCAKÇIYLA DA İLGİLENMEM GEREKECEK.
ENDİŞELENME. O BENİM SORUNUM.
SEN HEP O ASİL KAHRAMANSIN...
SEN ONUN IŞININ ETKİSİNDEN TAM KURTULAMADIN. VE ONUN TUZAKLI OYUNCAKLARINDAN ÇEVREDE BİR SÜRÜ VAR. SENİ TEHLİKEYE ATAMAYIZ
AMA...
AMASI YOK. GELTİMİ. YOLDA SENİ EVİNE BIRAKIRIZ.
OYUNCAKÇININ YAPTIĞI OYUNCAKLARI ELİMİZE GEÇİRİNCE HEM ARMAĞANLARIMI DAĞITIR HEM DE O TUZAKLARI BOZARIM.
VE BU İŞİ ÇOK ÇABUK YAPABİLİRİM.
İNAN BANA, NOEL GECESİ, BENDEN HIZLI HİÇ KİMSE YOKTUR...

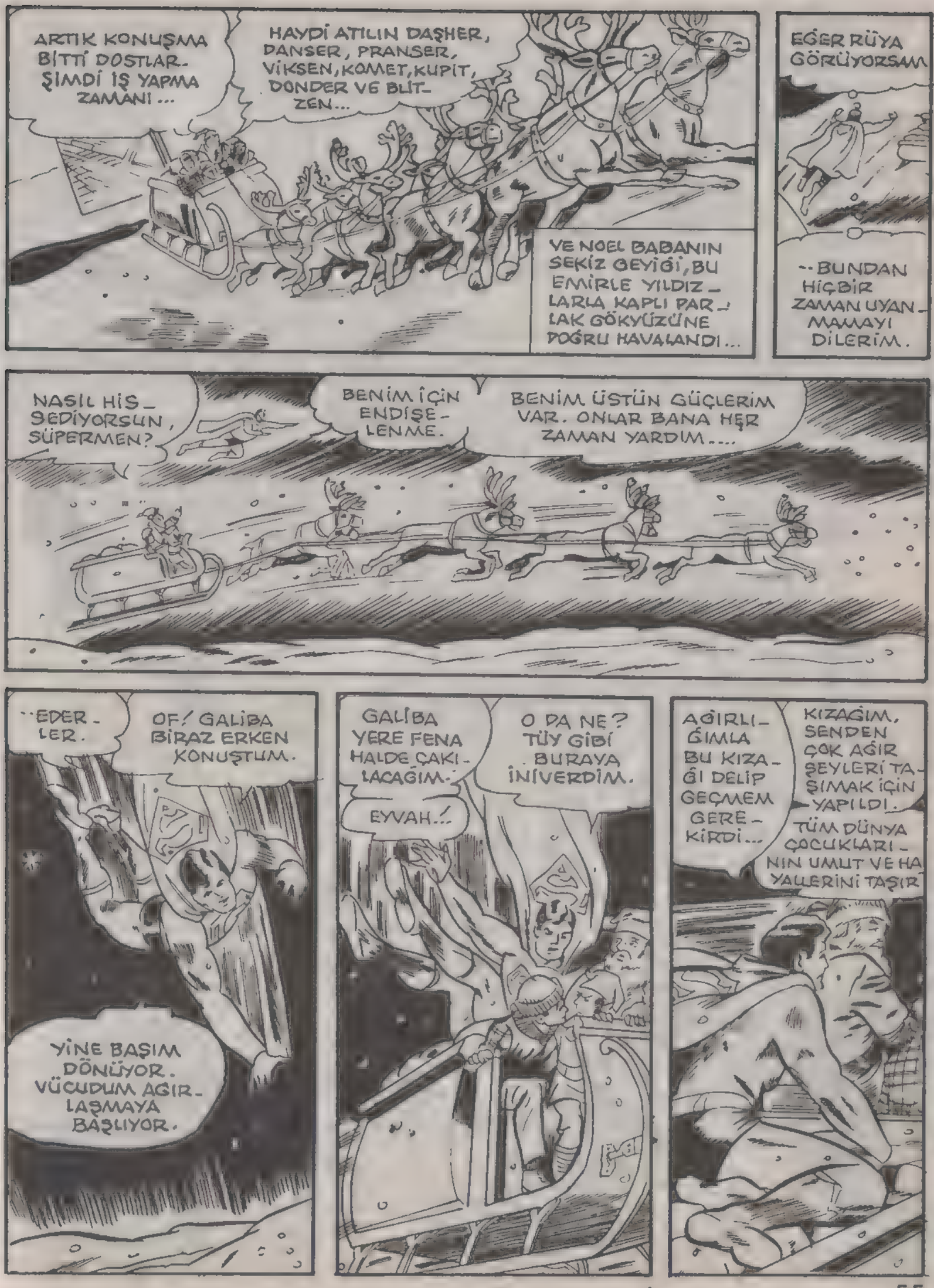
ARTIK KONUŞMA BİTTİ DOSTLAR. ŞİMDİ İŞ YAPMA ZAMANI...
HAYDİ ATILIN DAŞHER, DANSER, PRANSER, VİKSEN, KOMET, KUPİT, DONDER VE BLİTZEN...
VE NOEL BABANIN SEKİZ GEYİĞİ, BU EMİRLE YILDIZLARLA KAPLI PARLAK GÖKYÜZÜNE DOĞRU HAVALANDI...
EĞER RÜYA GÖRÜYORSAM
...BUNDAN HİÇBİR ZAMAN UYANMAMAYI DİLERİM.
NASIL HİSSEDİYORSUN, SÜPERMEN?
BENİM İÇİN ENDİŞELENME.
BENİM ÜSTÜN GÜÇLERİM VAR. ONLAR BANA HER ZAMAN YARDIM....
...EDERLER.
OF! GALİBA BİRAZ ERKEN KONUŞTUM.
YİNE BAŞIM DÖNÜYOR. VÜCUDUM AĞIRLAŞMAYA BAŞLIYOR.
GALİBA YERE FENA HALDE ÇAKILACAĞIM...
O DA NE? TÜY GİBİ BURAYA İNİVERDİM.
EYVAH...!
AĞIRLIĞIMLA BU KIZAĞI DELİP GEÇMEM GEREKİRDİ...
KIZAĞIM, SENDEN ÇOK AĞIR ŞEYLERİ TAŞIMAK İÇİN YAPILDI.
TÜM DÜNYA ÇOCUKLARININ UMUT VE HAYALLERİNİ TAŞIR

VE GÖZ AÇIP KAPAYINCAYA KADAR...
İLK DURAĞIMIZ BİG ŞAT OYUNCAKÇI DÜKKANI..!
DAHA ÖNCE ÖĞRENDİĞİME GÖRE, KAPIDAN YA DA PENCEREDEN GİRMEYE KALKARSAK ALARM ZİLLERİ ÇALAR...
VAY CANINA!
BU YÜZDEN BAŞKA BİR YOL DENEMELİYİZ.
X IŞINLI BAKIŞLARIMA GÖRE BU BACA TAMAMEN TUĞLADAN ÖRÜLMÜŞ...
AMA BU ZAYIF HALİMLE BİLE BU İŞİ HALLETMEK...
..BENİM İÇİN SORUN DEĞİL.
KROOM!
O SIRADA OYUNCAKÇI DÜKKANININ İÇİNDE...
SÜPERMENDEN HÂLÂ HİÇBİR SES GELMEDİ.
AMA BİRAZ ÖNCEKİ SİNYAL, NEDENSE, BENİ ÇOK RAHATSIZ ETTİ...
GALİBA EN İYİSİ...
SEN YILLARDIR HERKESİ RAHATSIZ ETTİN OYUNCAKÇI..!
SENİ BUNDAN SONRA HİÇ KİMSEYİ RAHATSIZ EDEMEYECEĞİN BİR YERE, KÖDESE ATAYIM DA GÖR.
SKRAAH!

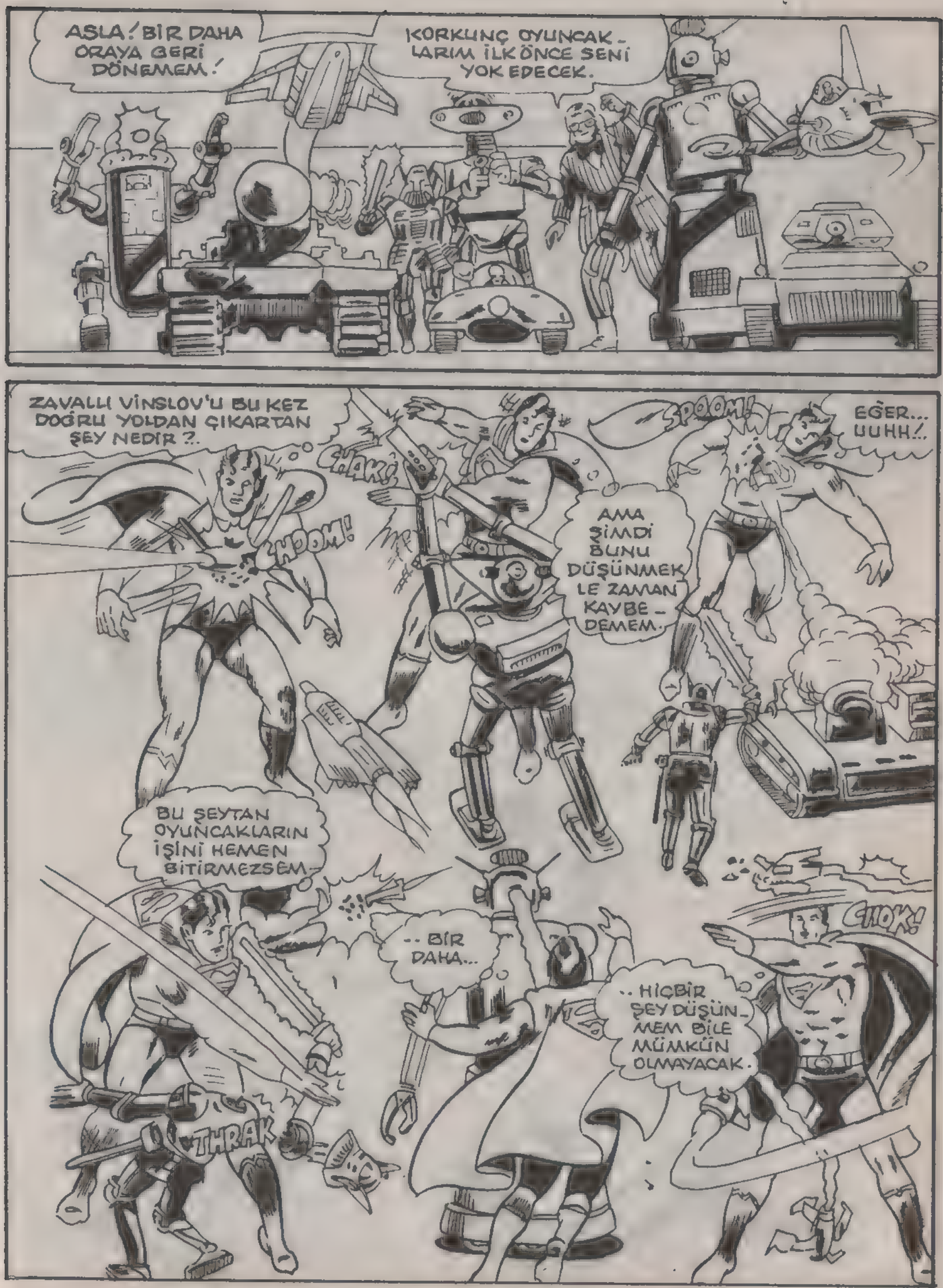
ASLA! BİR DAHA ORAYA GERİ DÖNEMEM!
KORKUNÇ OYUNCAKLARIM İLK ÖNCE SENİ YOK EDECEK.
ZAVALLI VİNSLOV'U BU KEZ DOĞRU YOLDAN ÇIKARTAN ŞEY NEDİR?..
CHAKK!
KHOOM!
AMA ŞİMDİ BUNU DÜŞÜNMEKLE ZAMAN KAYBEDEMEM.
SPOOOM!
EĞER... UUHH!..
BU ŞEYTAN OYUNCAKLARIN İŞİNİ HEMEN BİTİRMEZSEM..
.. BİR DAHA...
CHOK!
.. HİÇBİR ŞEY DÜŞÜNMEM BİLE MÜMKÜN OLMAYACAK.
THRAK

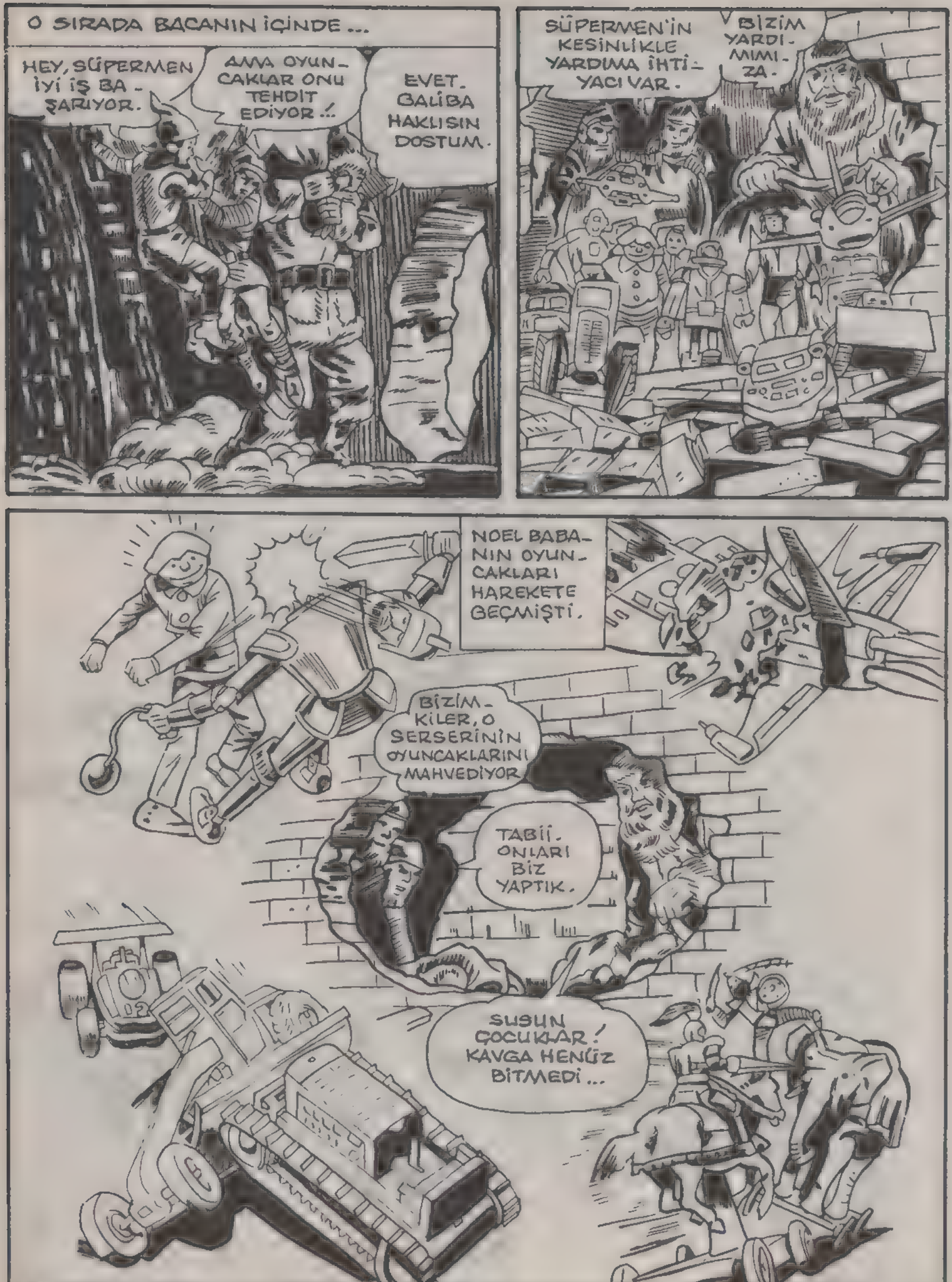
O SIRADA BACANIN İÇİNDE ...
HEY, SÜPERMEN İYİ İŞ BAŞARIYOR.
AMA OYUNCAKLAR ONU TEHDİT EDİYOR !!
EVET. GALİBA HAKLISIN DOSTUM.
SÜPERMEN'İN KESİNLİKLE YARDIMA İHTİYACI VAR.
BİZİM YARDIMIMIZA.
NOEL BABANIN OYUNCAKLARI HAREKETE GEÇMİŞTİ.
BİZİMKİLER, O SERSERİNİN OYUNCAKLARINI MAHVEDİYOR
TABİİ. ONLARI BİZ YAPTIK.
SUSUN ÇOCUKLAR! KAVGA HENÜZ BİTMEDİ ...

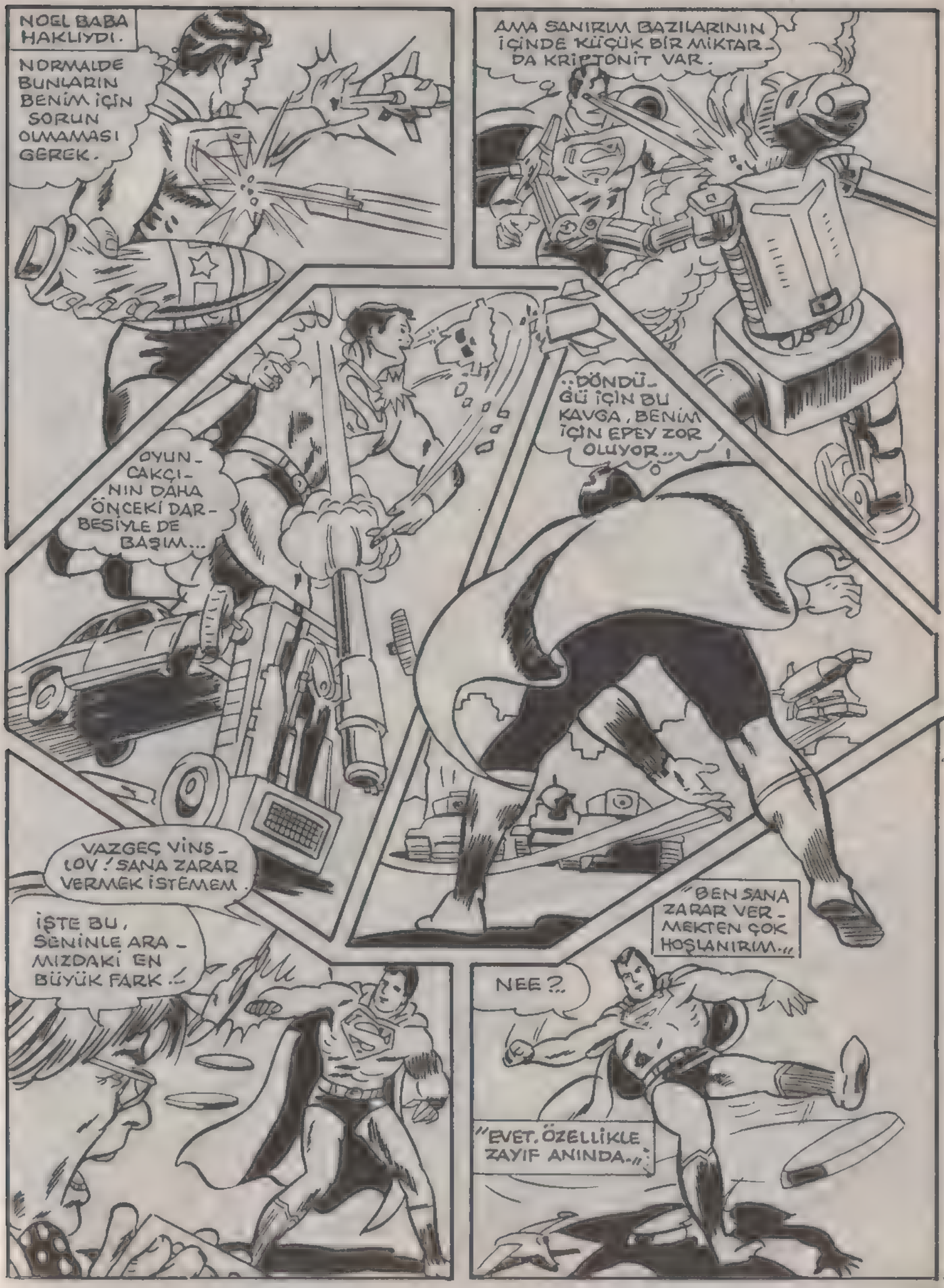
NOEL BABA HAKLIYDI.
NORMALDE BUNLARIN BENİM İÇİN SORUN OLMAMASI GEREK.
AMA SANIRIM BAZILARININ İÇİNDE KÜÇÜK BİR MİKTARDA KRİPTONİT VAR.
OYUNCAKÇININ DAHA ÖNCEKİ DARBESİYLE DE BAŞIM...
..DÖNDÜĞÜ İÇİN BU KAVGA, BENİM İÇİN EPEY ZOR OLUYOR...
VAZGEÇ VİNSLOV! SANA ZARAR VERMEK İSTEMEM.
İŞTE BU, SENİNLE ARAMIZDAKİ EN BÜYÜK FARK.
"BEN SANA ZARAR VERMEKTEN ÇOK HOŞLANIRIM."
NEE?..
"EVET. ÖZELLİKLE ZAYIF ANINDA."

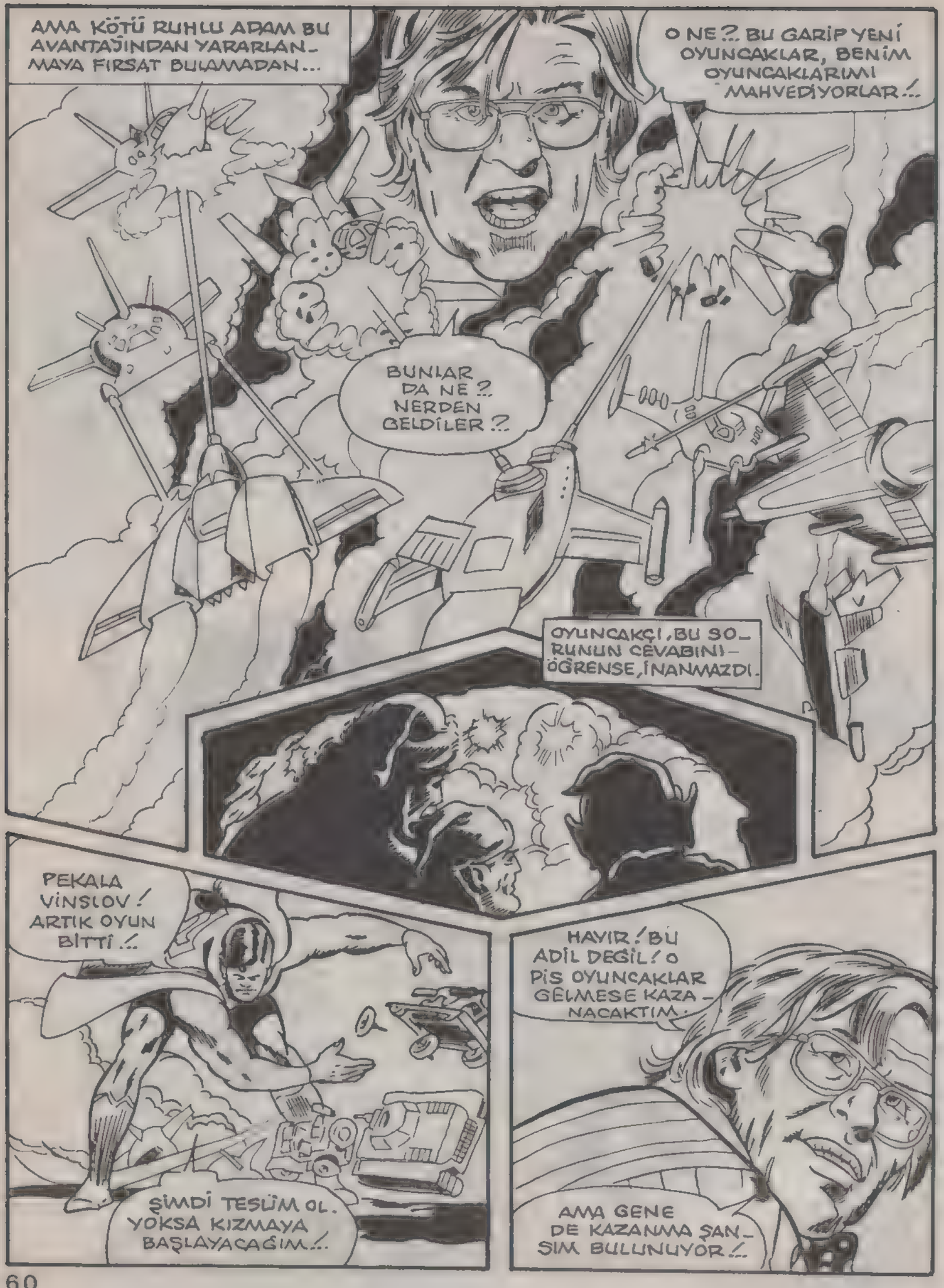
AMA KÖTÜ RUHLU ADAM BU AVANTAJINDAN YARARLANMAYA FIRSAT BULAMADAN...
O NE?.. BU GARİP YENİ OYUNCAKLAR, BENİM OYUNCAKLARIMI MAHVEDİYORLAR!..
BUNLAR DA NE?.. NERDEN GELDİLER?..
OYUNCAKÇI, BU SORUNUN CEVABINI ÖĞRENSE, İNANMAZDI.
PEKALA VİNSLOV! ARTIK OYUN BİTTİ!..
HAYIR! BU ADİL DEĞİL! O PİS OYUNCAKLAR GELMESE KAZANACAKTIM.
ŞİMDİ TESLİM OL. YOKSA KIZMAYA BAŞLAYACAĞIM!..
AMA GENE DE KAZANMA ŞANSIM BULUNUYOR!..

BU ÖZEL OYUNCAKLA BİR EL ATEŞ EDİNCE ARTIK BAŞIMA DERT OLMAYACAKSIN SÜPERMEN.
EVET. OLMAYACAKSIN!
SENİ YARAMAZ VİNSLOV SENİ!.. BU YIL SANA GÜZEL HEDİYE YOK.
"BİR AVUÇ BİLYA VAR"
YERLERE YUVARLANAN BU BİLYALAR...
..OYUNCAKÇININ YAPTIĞI TÜM PLANLARI ALTÜST ETMİŞTİ.
OUUUFF!
YARDIMIN İÇİN TEŞEKKÜRLER VİNSLOV.
HAW
NİYETİNİN BU OLMADIĞINI BİLİYORUM YA, NEYSE...
AMAN TANRIM! O IŞINDA ÇOK FAZLA YILDIZ ENERJİSİ OLMALI...
ROBOT OYUNCAĞI O KADAR AĞIRLAŞTIRDI Kİ, DÜŞEMEYİ DELİYOR.
SKRUMP!
SÜPER BAKIŞIMA GÖRE ROBOT HÂLÂ DÜŞÜYOR...
"DÜNYANIN MERKEZİNE DOĞRU İLERLİYOR..."

ISI SAÇAN BAKIŞLARIM BENİ O ROBOTUN AKIBETİNDEN KURTARIR.
HAYIR! OYUNCAKLARIM BENİ YİNE KURTARIR.
TESLİM OLACAK MISIN?

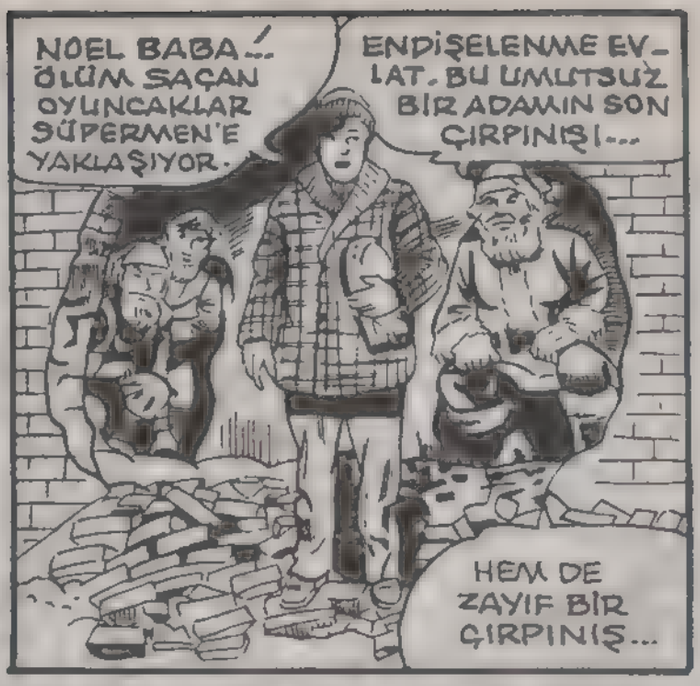
NOEL BABA!.. ÖLÜM SAÇAN OYUNCAKLAR SÜPERMEN'E YAKLAŞIYOR.
ENDİŞELENME EVLAT. BU UMUTSUZ BİR ADAMIN SON ÇIRPINIŞI...
HEM DE ZAYIF BİR ÇIRPINIŞ...

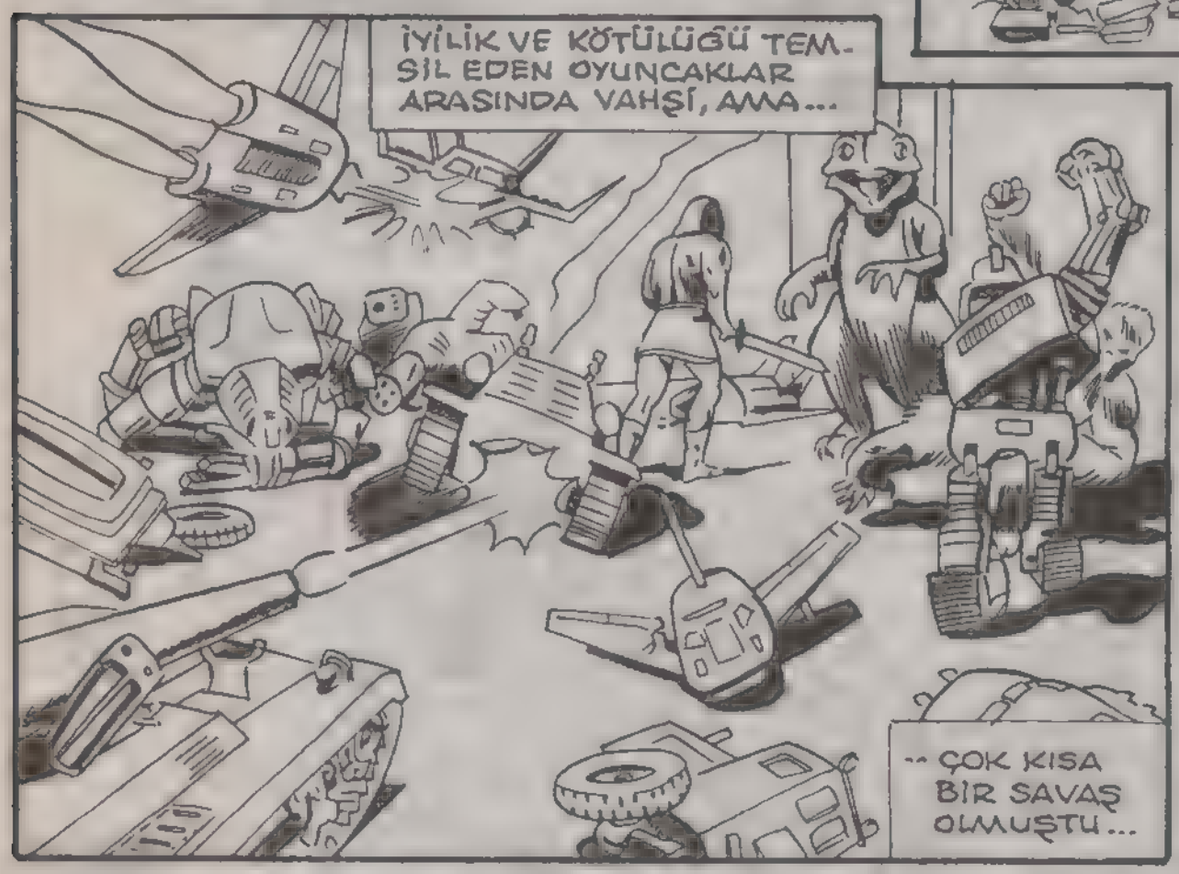
İYİLİK VE KÖTÜLÜĞÜ TEMSİL EDEN OYUNCAKLAR ARASINDA VAHŞİ, AMA...
...ÇOK KISA BİR SAVAŞ OLMUŞTU...

VE HER ŞEY BİTİNCE...
ARTIK SENİ OYUNCAKLARIN BİLE KURTARAMAZ.
HAYIR! BU ADİL DEĞİL. KAZANMAK ÜZEREYDİM. O PİS OYUNCAKLAR DA NERDEN ÇIKTI?
ONLAR SANA BİRER ARMAĞANDI, DİYELİM.

BİRAZ SONRA POLİSLER GELMİŞTİ...
İŞTE, ARADIĞIM ŞEY BURADA! O TUZAKLI OYUNCAKLARINDAN ALANLARIN LİSTESİ.
O PİS OYUNCAKLARINDAN KİMSENİN ZARAR GÖRMEMESİNİ SAĞLAYACAĞIM.
DAHA HER ŞEY BİTMEDİ SÜPERMEN.
SON GÜLEN BEN OLACAĞIM!..

AZ SONRA KIRMIZI MAVİ GİYSİLİ BİR ADAM, GÖKYÜZÜNDE DOLAŞIR...

ÇALIŞKAN BİR ARI GİBİ BİR EVDEN DİĞER BİR EVE GİDER...

HİÇ KİMSE FARKETMEDEN İÇERİYE GİRİP HER EVDE SA-DECE BİRKAÇ SANİYE KALIR.

KENTTEN SONRA KIRSAL KESİMDE DOLAŞMAYA BAŞLAR...

GİRDİĞİ HER EVDE OYUNCAKÇI-NIN TUZAKLI OYUNCAKLARINI, ZARARSIZ OLAN YENİ OYUNÇAK-LARLA DEĞİŞTİRİR...

VE SONUNDA...

İŞİ BİTİR-DİM!..

VİNSLOV'UN OYUN-CAKLARINI BANA VER-DİĞİN ZARARSIZ BENZERLERİYLE DE-ĞİŞTİRDİM.

ÇOK İYİ DOSTUM.

BU İŞİ O KADAR RAHAT YAPTIM Kİ, GALİBA OYUNCAKÇININ BANA GÖNDERMİŞ OLDU-ĞU IŞININ ETKİSİ GEÇTİ...

ÖYLEYSE BE-NİM GİTME VAKTİM GELDİ.

TİMİ-Yİ DE BENİM İÇİN EVİNE BIRA-KIVER

MEMNUNİYETLE, NOEL BABA.

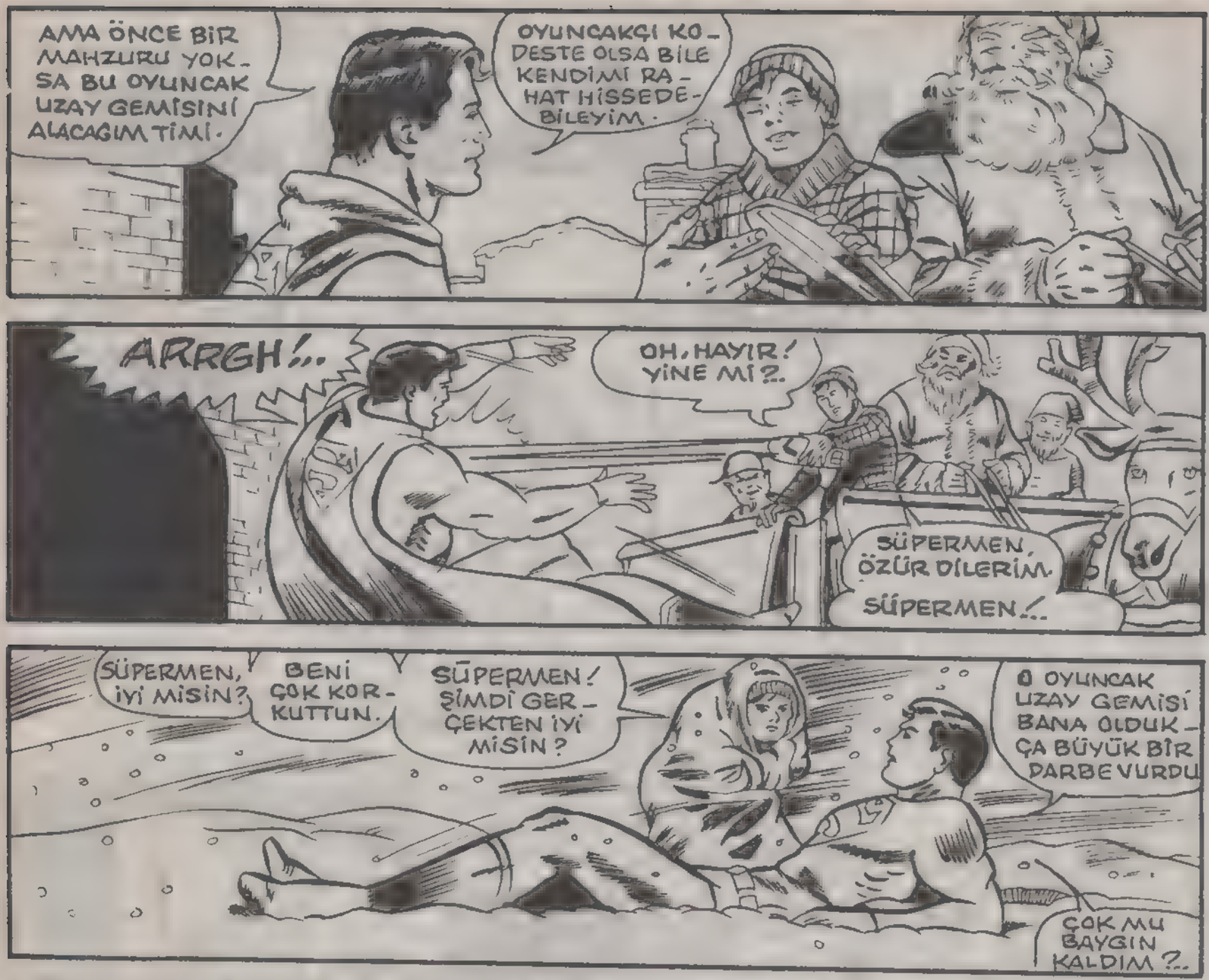
AMA ÖNCE BİR MAHZURU YOK-SA BU OYUNCAK UZAY GEMİSİNİ ALACAĞIM TİMİ.
OYUNCAKÇI KO-DESTE OLSA BİLE KENDİMİ RA-HAT HİSSEDE-BİLEYİM.
ARRGH!..
OH, HAYIR! YİNE Mİ?.
SÜPERMEN, ÖZÜR DİLERİM.
SÜPERMEN!..
SÜPERMEN, İYİ MİSİN?
BENİ ÇOK KOR-KUTTUN.
SÜPERMEN! ŞİMDİ GER-ÇEKTEN İYİ MİSİN?
O OYUNCAK UZAY GEMİSİ BANA OLDUK-ÇA BÜYÜK BİR DARBE VURDU
ÇOK MU BAYGIN KALDIM?..
TEK HATIR-LADIĞIM ŞEY, GÖRDÜĞÜM İLGİNÇ BİR RÜYA...
RÜYAMDA CEYİKLER, CÜCE-LER VARDI.
BELKİ İNAN-MAYACAKSIN, AMA NOEL BABA BİLE VARDI.
BEN TABİİ Kİ NOEL BABA'YA İNANIYORUM, SÜPERMEN.
SEN DE İNANIYOR MUSUN?
DOĞRUSUNU İSTERSEN EVLAT, ŞU ANDA NEYE İNANACAĞIMI BEN DE PEK BİLEMİYORUM...

VE BİRAZ SONRA...
İŞTE GELDİK, TİMİ.
ONLARA SADECE EMİN ELLERDE OLDUĞUNU SÖYLERSİN.
SAĞOL SÜPERMEN. SANIRIM, AİLEM BENİ MERAK ETMEYE BAŞLAMIŞTIR.
SÖYLERİM. HER ŞEY İÇİN TEŞEKKÜRLER
EVET?..
ŞEY... SÜPERMEN!
SANA DA İYİ NOELLER...
BÖYLECE KLARK KENT DE ARKADAŞLARI İLE NOEL'İ KUTLAYABİLİR.
PELERİNİMİN GİZLİ CEBİNDEN GÜNLÜK GİYSİLERİMİ ÇIKARIP SONRA- HAA?
HEEY!.. BU RADA BAŞKA BİR ŞEY VAR GALİBA...
TİMİ ARTIK GÜVENCEDE OLDUĞUNA GÖRE BENİM DE EVE DÖNME ZAMANIM GELDİ...
AMAN TANRIM! BU BABAMIN BANA YAPTIĞI HAYAL OYUNCAĞI. YOK OLDUĞUNU SANMIŞTIM...
AMA BU İMKANSIZ.
ÖYLE DEĞİL Mİ?
İYİ NOELLER SÜPERMEN

SÜPERMEN'E DUA ET!...

DUYMUŞ OLDUĞU ACIDAN ÖTÜRÜ...
--ADAM BİR ÇIĞLIK ATTI...
AMA SESİ HOMURTUYA DÖNÜŞMÜŞTÜ...
DIŞARIDA, BİRAZ ÖNCEKİ PARKTA AŞIKLAR, DOLUNAYIN IŞIĞI ALTINDA SEVİŞMEKTEYDİLER...
AMA METROPOLİS KENTİNİN ALTINDAKİ BU KARANLIK VE PİS KOKULU METRO TÜNELİNDE SADECE KORKU VE DEHŞET...
--VARDI...

KURBAN, ŞİMDİ AVCI OLMUŞTU.
HOMURDANARAK İLERİYE ATILDI...
AMA BİR ŞEY ONU DURDURDU. ADAMLARI ÖLDÜRMEDİ.
YAKLAŞAN BİR HAYVANIN YANKILANAN SESİNİ DUYMUŞTU. HEMEN İLERİYE ATILDI...
KARANLIKTA GÖZLERİ PARLAYAN HAYVAN YAKLAŞTIKÇA ADAMIN HOMURTUSU DAHA DA ARTIYORDU...
AKSİ HALDE BU SES, ONU ÇILGINA ÇEVİREBİLİRDİ...
HEMEN ONA SALDIRDI...
HAYVANIN ARTAN GÜRÜLTÜSÜ ONU KIZDIRMIŞTI... DURDURMALIYDI.
ÖLDÜRMEK İSTEDİ, AMA YAPAMADI.
DOLUNAY. CANINI SIKMIŞTI. ONA NEDEN BU KADAR ZAYIF OLDUĞUNU SORDU...

ALO! YARDIMA İHTİYACIM VAR!.. BİR HAYVAN, TRENE SALDIRDI!..
TRENİN FREN SİSTEMİNİ BOZDU!..
TRENİ DURDURAMIYORUM!
7 NO.LU METRODA ACİL DURUM!
TREN DURDURULAMIYOR!..
BU, POLİSİN BAŞEDEBİLECEĞİ NORMAL İŞLERDEN DEĞİL...
SÜPERMENE GÖRE BİR İŞ BU!..
7 NUMARALI METRO, MEYDANDAN BU TARAFA DOĞRU GELİR.
TAM ŞU İSTASYONDAN GEÇİYOR...

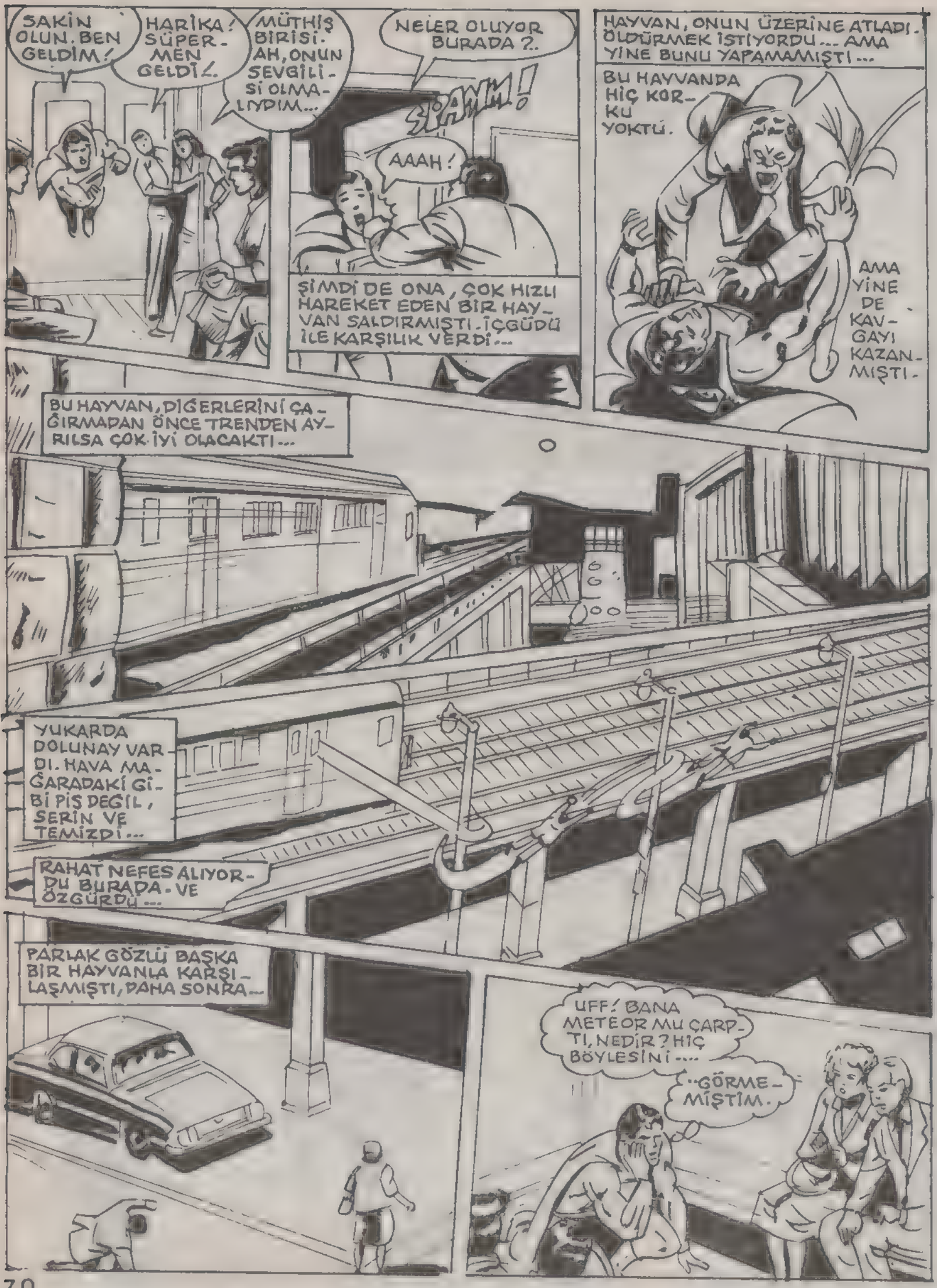
SAKİN OLUN. BEN GELDİM!
HARİKA! SÜPERMEN GELDİ!
MÜTHİŞ BİRİSİ. AH, ONUN SEVGİLİSİ OLMALIYDIM...
NELER OLUYOR BURADA?..
SPANK!
AAAH!
ŞİMDİ DE ONA, ÇOK HIZLI HAREKET EDEN BİR HAYVAN SALDIRMIŞTI. İÇGÜDÜ İLE KARŞILIK VERDİ...
HAYVAN, ONUN ÜZERİNE ATLADI. ÖLDÜRMEK İSTİYORDU... AMA YİNE BUNU YAPAMAMIŞTI...
BU HAYVANDA HİÇ KORKU YOKTU.
AMA YİNE DE KAVGAYI KAZANMIŞTI.
BU HAYVAN, DİĞERLERİNİ ÇAĞIRMADAN ÖNCE TRENDEN AYRILSA ÇOK İYİ OLACAKTI...
YUKARDA DOLUNAY VARDI. HAVA MAĞARADAKİ GİBİ PİŞ DEĞİL, SERİN VE TEMİZDİ...
RAHAT NEFES ALIYORDU BURADA. VE ÖZGÜRDÜ...
PARLAK GÖZLÜ BAŞKA BİR HAYVANLA KARŞILAŞMIŞTI, DAHA SONRA...
UFF! BANA METEOR MU ÇARPTI, NEDİR? HİÇ BÖYLESİNİ....
..GÖRMEMİŞTİM.

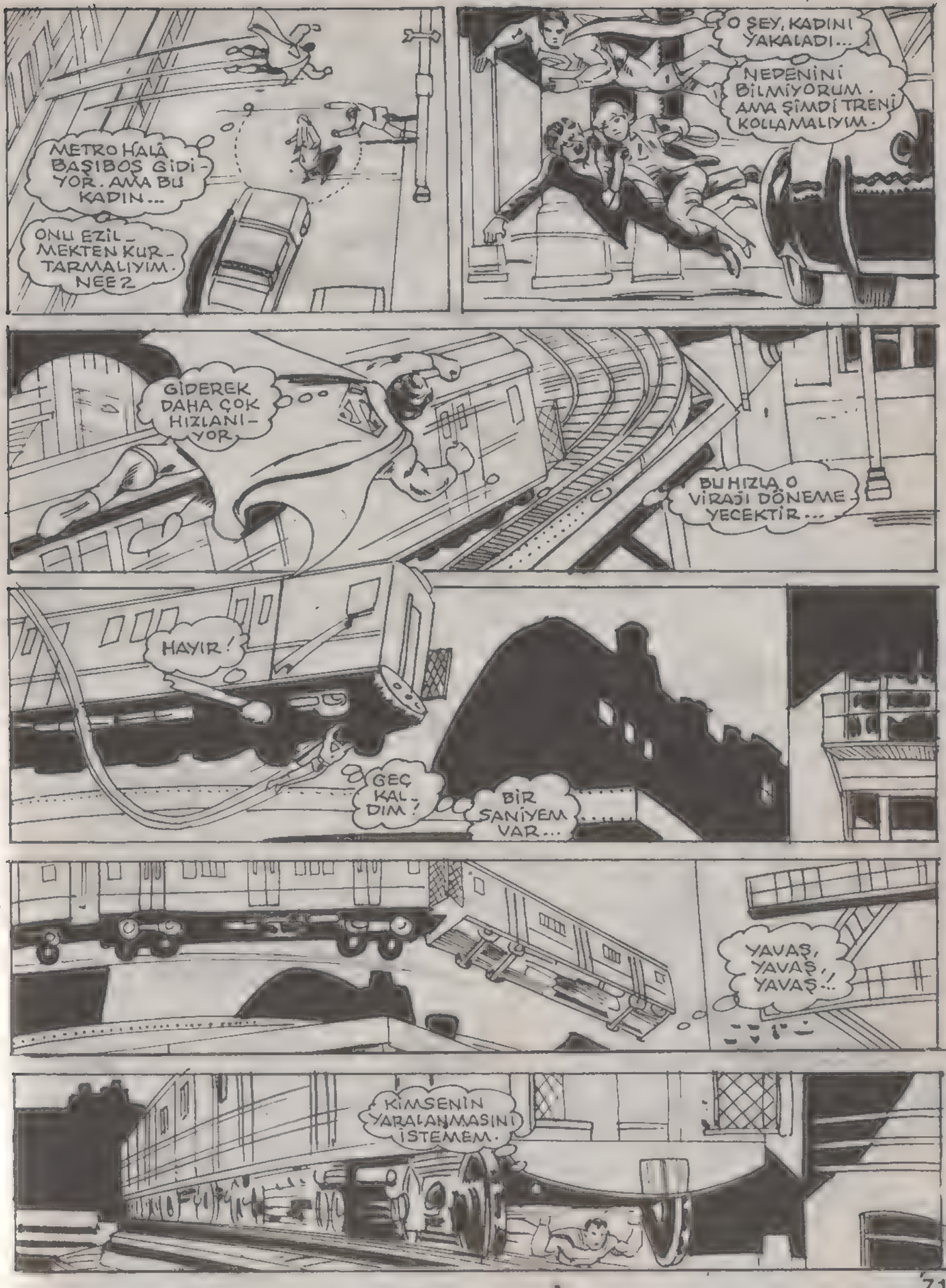
METRO HALÂ BAŞIBOŞ GİDİYOR. AMA BU KADIN...
ONU EZİLMEKTEN KURTARMALIYIM. NEE?
O ŞEY, KADINI YAKALADI...
NEDENİNİ BİLMİYORUM. AMA ŞİMDİ TRENİ KOLLAMALIYIM.
GİDEREK DAHA ÇOK HIZLANIYOR
BU HIZLA O VİRAJI DÖNEMEYECEKTİR...
HAYIR!
GEÇ KALDIM!
BİR SANİYEM VAR...
YAVAŞ, YAVAŞ, YAVAŞ..
KİMSENİN YARALANMASINI İSTEMEM.

TRENDEKİLER KURTULDU. AMA YA BEN?..
O GARİP YARATIK KANIMI AKITTI...
GENE GÜÇLÜYÜM DEMEK Kİ PENÇELERİNDE KRİPTONİT YOKMUŞ.
GERİYE TEK İHTİMAL KALIYOR.
O DA BÜYÜ!..
KURT ŞEKLİN DE BİR İNSANA BENZİYORDU.
AMA OLAMAZ, DEĞİL Mİ?
MİKROSKOBİK BAKIŞIM, KANIMA BAŞKA BİR ŞEY BULAŞTIĞINI GÖSTERİYOR. AMA NE?
BUNU DAHA FAZLA İNCELEYECEK ZAMANIM YOK...
BU GİBİ DURUMLARDA SÜPER BİLGİSAYARIM ÇOK İŞİME YARIYOR, BENİM...
O SIRADA YARATIĞIN KARNI ÇOK ACIKMIŞTI...

BİRDEN YİYECEKLERİN KOKUSUNU...

--DUYMUŞTU...

ARTIK HEPSİ...

ONUNDU

KRRAKKKK

SKRASHHHH

BAM BAM BAM

AMAN TANRIM! O DA NE?..

AAGH!..

HAFIZASI GERİ GELİNCEYE KADAR KİMBİLİR NE KADAR ZAMAN...
..GEÇECEKTİ ?..
SONRA GARİP YARATIK UYUDU..
ERTESİ ŞABAH UYANDIĞINDA GECEYİ HATIRLAMIYORDU...
HATIRLADIĞI TEK ŞEY AÇLIK VE ACIYDI...
BU ARADA...
NASIL OLDU DA TEKRAR ELİMİZDEN KAÇTI?
ONA DOĞRUDAN SALDIRAMAYIZ BAYLAR.

LAVRENS, DOLUNAYIN SON GECESİN-DEN ÖNCE DE-ĞİŞİMLERİ...
--KONTROL ET-ME GÜCÜNE KA-VUŞMADAN BU-LUNMALI.
HEPİMİ-Zİ MAH-VEDEBİLİR. ONU DUR-DURMALI-YIZ...
BAŞKA SEÇENEĞİ-MİZ YOK. TEK ÇA-RE, ONU...
--BULMAK VE ÖLDÜR-MEKTİR...
BU GECEKİ RANDEVU NERDE
HARİKA BİRİYLE CİMİ...
CONATIN VYAT'LA. ONUNLA SAĞLIK KLÜBÜN-DE TANIŞ-TIK...
YAA... O HOLİ-VUT'UN EN SON YILDIZI, LOİS... SON FİLMİ BİR AYDA TAM 125 MİLYON DOLAR KAZANDI...
LOİS... VYAT'IN ÇOK ÇAPKIN Bİ-Rİ OLDUĞUNU DUYDUM...
BEN YETİŞKİN BİR KA-DINIM, KLARK.
KENDİMİ KO-RUYABİLİRİM. HIM... YÜZÜNÜ KESMİŞSİN.
ŞEY... TRAŞ OLURKEN OLDU...
HOŞÇAKALIN ÇOCUKLAR-YARIN OLAN-LARI ANLATI-RIM SİZE...
AMA ŞANS-LIYSAM OLANLARI ANLATMAM.

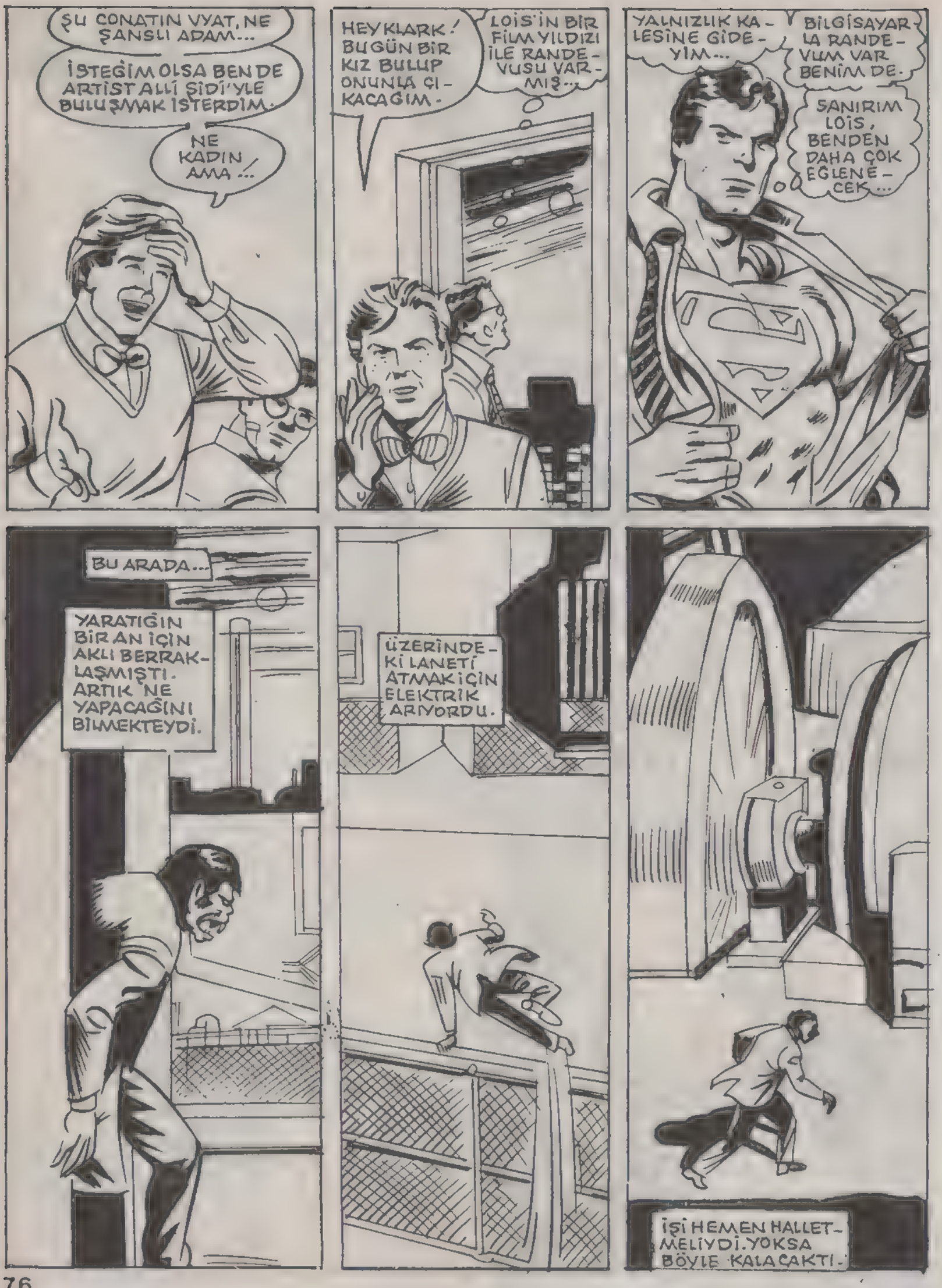
ŞU CONATIN VYAT, NE ŞANSLI ADAM...
İSTEĞİM OLSA BEN DE ARTİST ALLİ ŞİDİ'YLE BULUŞMAK İSTERDİM.
NE KADIN AMA...
HEY KLARK! BUGÜN BİR KIZ BULUP ONUNLA ÇIKACAĞIM.
LOİS'İN BİR FİLM YILDIZI İLE RANDEVUSU VARMIŞ...
YALNIZLIK KALESİNE GİDEYİM...
BİLGİSAYARLA RANDEVUM VAR BENİM DE.
SANIRIM LOİS, BENDEN DAHA ÇOK EĞLENECEK...
BU ARADA...
YARATIĞIN BİR AN İÇİN AKLI BERRAKLAŞMIŞTI. ARTIK NE YAPACAĞINI BİLMEKTEYDİ.
ÜZERİNDEKİ LANETİ ATMAK İÇİN ELEKTRİK ARIYORDU.
İŞİ HEMEN HALLETMELİYDİ. YOKSA BÖYLE KALACAKTI.

DAHA ÖNCE İNANMAMIŞTIM, AMA GERÇEĞİ GÖZARDI EDEMEM...
KURDUN KANI, BENİMKİYLE KARIŞMIŞ.
İNANMAK İSTEMESEM DE O YARATIK, KURT ŞEKLİNDE BİR İNSANMIŞ...
BU KADAR ARAŞTIRMA YETER!..
BU SAYEDE O HAYVANIN KAN EMDİĞİNİ ANLADIM...
DOĞA ÜSTÜ ŞEYLERE KARŞI HERKES GİBİ BEN DE DAYANIKSIZIM!..

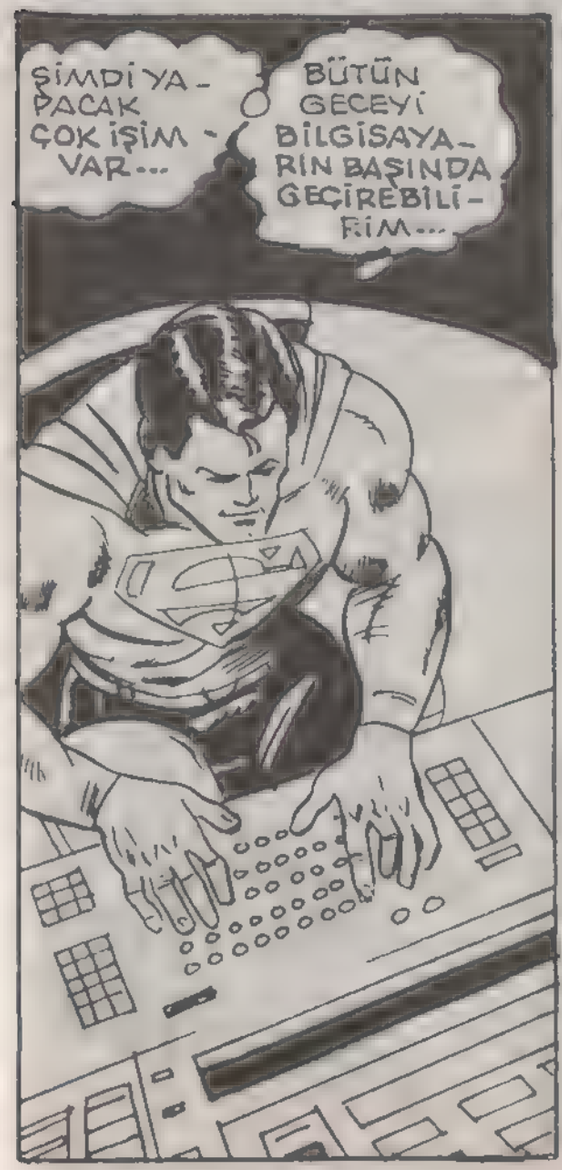
ŞİMDİ YAPACAK ÇOK İŞİM VAR...
BÜTÜN GECEYİ BİLGİSAYARIN BAŞINDA GEÇİREBİLİRİM...

LOİS, BENDEN ÇOK DAHA İYİ BİR GECE GEÇİRECEK...
BUZZZZZ
ALARM ÇALDI MÜFETTİŞ HENDER.
SÜPERMEN ACİL BİR DURUM VAR!

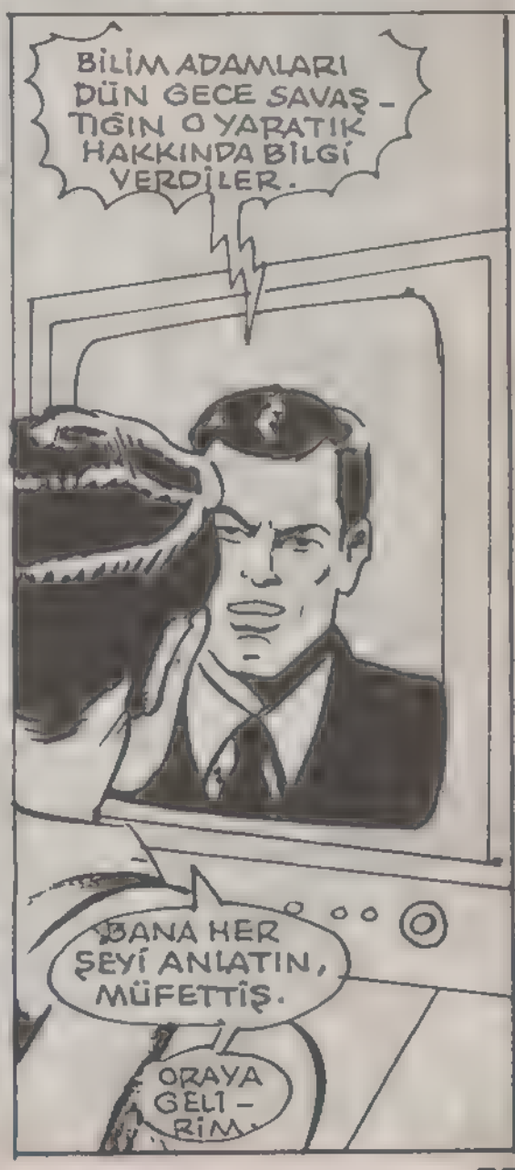
BİLİM ADAMLARI DÜN GECE SAVAŞTIĞIN O YARATIK HAKKINDA BİLGİ VERDİLER.
BANA HER ŞEYİ ANLATIN, MÜFETTİŞ.
ORAYA GELİRİM.

METROPOLİS'Lİ KUYUMCU, MARTİN LEVİN, HER AKŞAM YAPTIĞI GİBİ O AKŞAM DA DÜKKANINI KAPATMIŞTI...
KUYUMCU
ELİNDEKİ ÇANTADA 300 BİN DOLARLIK KIYMETLİ MÜCEVHER TAŞIYORDU...
MARTİN LEVİN, DAHA ÖNCE HİÇ SOYULMAMIŞTI...
AMA BU GELENEK BİTMEK ÜZEREYDİ.
KALBİ ATMIYOR. ADAM ÖLMÜŞ..
KENDİMİ HİÇ DÜŞÜNMEDEN....
..O YARATIĞI DURDURMALIYIM.
LABORATUAR ŞEHRİN DIŞINDA. AMA AZ ÖTEDE BİR BÜROLARI VAR. ORAYA UĞRAYAYIM.
AMAN TANRIM! O YARATIK BU..!
KAPANA KISILDI. HEMEN YAKALARIM.
APTAL DEĞİLMİŞ. DİKKATİMİ BAŞKA YERE ÇEKMEYE ÇALIŞIYOR...
KENDİNİ İZLEMEM YERİNE ADAMI KURTARMAMI İSTİYOR.
İKİSİNİ BİRDEN YAPABİLECEĞİMİ BİLMİYOR MU..

BU YALNIZCA KISA BİR GECİKME.
BİNADAN AYRILMADAN PEŞİNE DÜŞERİM.
SÜPERMEN, CANAVAR ŞURAYA GİTTİ!
SAĞOL CANIM.
TANRIYA ŞÜKÜR SANA BİR ŞEY OLMADI...
SÜPERMEN'E DUA ET!..
BAYIM, BURAYA BİRİ GELDİ Mİ?
GİTMİŞ Mİ? AMA KAÇACAK ZAMANI YOKTU Kİ...
HAYIR! BEN BİR ŞEY GÖRMEDİM. SEN, SEN SÜPERMEN'SİN DEĞİL Mİ? VAY CANINA!
SENİ GÖRDÜĞÜMDEN EMİN OLMAM İÇİN BİR DEMİRİ BÜKER MİSİN?
ŞİMDİ MEŞGULÜM. BELKİ SONRA...
TANRIYA ŞÜKÜR SÜPERMEN.
İŞTE GELDİ!
KURT ADAM HAKKINDA NE BİLİYORSUNUZ?

"ADI TOMAS LAVRENS. BİZİMLE BİRLİKTE NADİR KAN HASTALIKLARI ARAŞTIRMASINDA ÇALIŞTI.

"ARAŞTIRMAMIZDA, RADYOAKTİVİTENİN KAN ÜZERİNDEKİ ETKİLERİNİ İNCELEMİŞTİK..."

"BU SIRADA TESADÜFEN BİR ŞEY BULDUK. RADYASYONLU KANIN, BİR KURT ADAM YARATABİLECEĞİNİ KEŞFETTİK..."

"GÜLME SÜPERMEN. BU GERÇEK. GEÇMİŞTE VAR OLAN BİR KANIN AYNINI ÜRETTİĞİMİZE İNANIYORUZ..."

"BU, YİYECEK VEYA SUDAKİ BİR MİKROBUN BULAŞTIĞI, GEÇMİŞTE KURT-ADAM EFSANELERİNİN DOĞMASINA YOL AÇAN KANDI..."

"LAVRENS, KARISINDAN BOŞANDIĞINDANBERİ ÇILGIN GİBİ OLMUŞTU— SERUMU ÇALIP KENDİ ÜSTÜNDE DENEMİŞ OLMALI. BU ŞEKİLDE SENİN KARŞILAŞTIĞIN..."

"...O YARATIĞA DÖNÜŞTÜ..."

O BİR ÇILGIN, BİR CANİDİR, SÜPERMEN. DOLUNAYIN SON GÜNÜ OLAN YARINA KADAR TEDAVİ EDİLMEZSE.....

...SONSUZA KADAR KURT ADAM OLARAK KALIR.

BİRİSİNİ ÖLDÜRDÜ BİLE... AMA BENİ DÜŞÜNDÜREN BİR ŞEY VAR, ARKADAŞLAR...

HEPİMİZİ ÖLDÜRMEDEN ONU DURDURMALISIN!

ACELE ET. SADECE BİR GECEN KALDI...

BİR ŞEY BEYNİMİ KEMİRİP DURUYOR. GÖRDÜĞÜM ŞEYLERİ ...
..HATIRLIYORUM, AMA YERİ YERİNE OTURTAMIYORUM ...
YARATIK, ŞİMDİ YALNIZDI ...
ÜZERİNDEKİ LANETTEN KURTULMAK İÇİN BU ELEKTRİK SANTRALINA GELMİŞTİ ...
ARTIK
HER ŞEY
EMRİN-DEYDİ ...
ÖNCE ONU BULMAM GEREK, AMA NASIL?
YARATIK, SÜPERMEN'İ GÖRDÜ VE ONA BİRKAÇ DAKİKA UZAK DURMASINI SÖYLEMEK İSTEDİ ...
AMA AĞZINDAN SADECE HOMURTU ÇIKMIŞTI ...
YERİNİ BELLİ ETTİĞİN İÇİN TEŞEKKÜRLER. ŞİMDİ LABORATUARA GİDELİM.
KRA-BLAMMMO!
PATLAMA!..
YARATIK ORAYA GİTMEK İSTEMİYORDU.

KRAK!
AAAH!
TANRIM! BİR ŞEY GÖRDÜM DE MİŞTİM!
SÜPERMEN YARALANMIŞ!
GERİ ÇEKİLİN!
YOO! KİMSENİN SENİ İNCİTMESİNE İZİN VERMEYİZ, SÜPERMEN!
ADAMLARIN HEPSİ GARİP YARATIĞIN ÜSTÜNE ATLADILAR. O DA ÖFKEYLE HIRLADI. ADAMLARI ÖLDÜRMEK İSTİYORDU.
FAKAT DURDU..
ONLARA SALDIRMIYOR - NE YAPIYOR PEKİ?..
GROWLLLL
ONLARI KENDİNDEN AYIRIYOR. GÜZEL. YARALANMALARINI İSTEMİYORDUM...
ROAAARRR

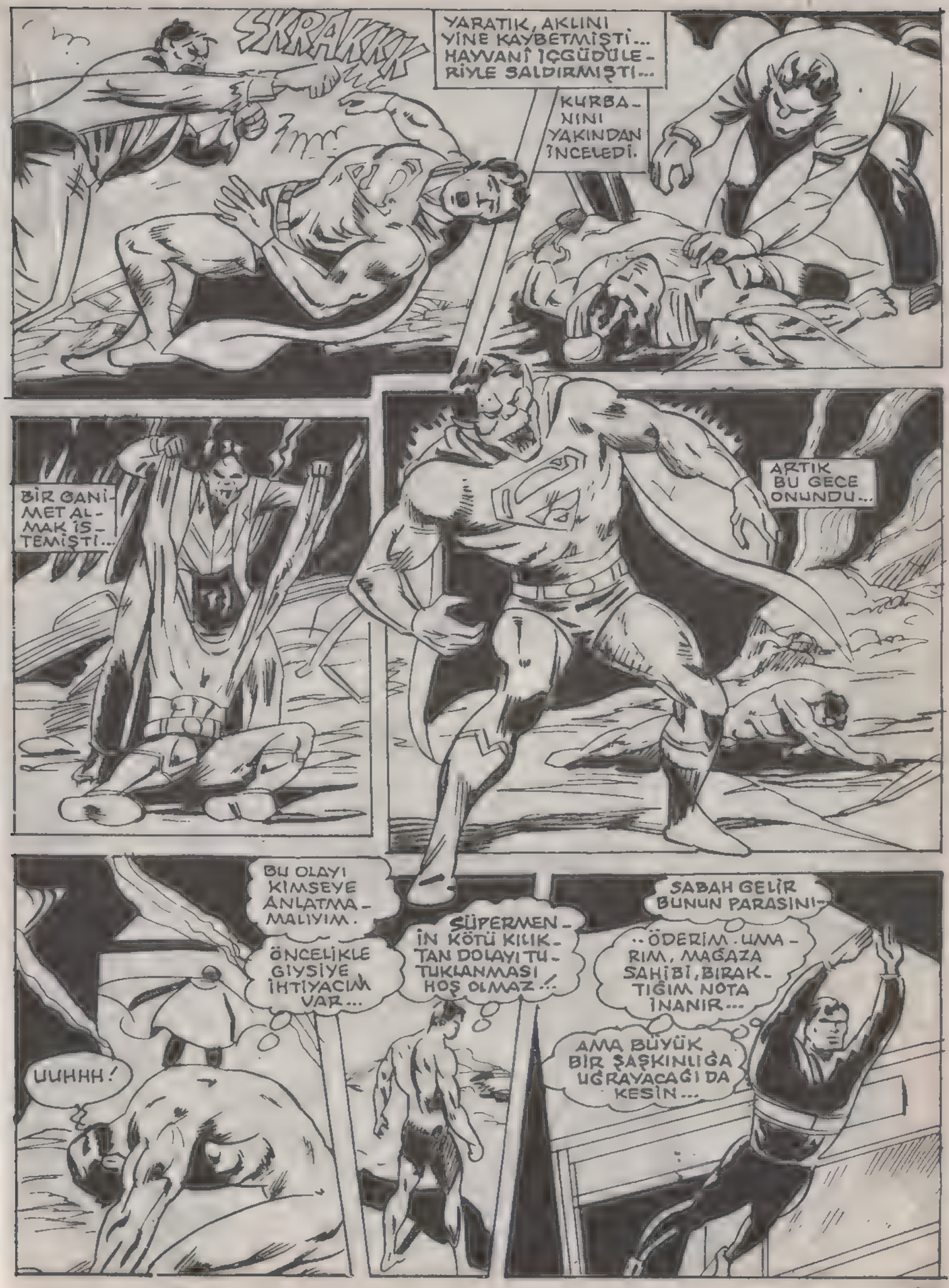
SKRAAKKK
YARATIK, AKLINI YİNE KAYBETMİŞTİ... HAYVANİ İÇGÜDÜLERİYLE SALDIRMIŞTI...
KURBANINI YAKINDAN İNCELEDİ.
BİR GANİMET ALMAK İSTEMİŞTİ...
ARTIK BU GECE ONUNDU...
BU OLAYI KİMSEYE ANLATMAMALIYIM.
ÖNCELİKLE GİYSİYE İHTİYACIM VAR...
SÜPERMENİN KÖTÜ KILIKTAN DOLAYI TUTUKLANMASI HOŞ OLMAZ...
SABAH GELİR BUNUN PARASINI..
..ÖDERİM. UMARIM, MAĞAZA SAHİBİ, BIRAKTIĞIM NOTA İNANIR...
AMA BÜYÜK BİR ŞAŞKINLIĞA UĞRAYACAĞI DA KESİN...
UUHHH!

ERTESİ SABAH.
İNANILIR GİBİ DEĞİL. ADAM BENİ EKTİ. RANDEVUSUNA GELMEDİ...
EVET EFENDİM. 1.60 BOYUNDA, KIZIL SAÇLI. LÜTFEN BANA HABER VERİN...
BİR DAHA ONUN FİLMLERİNE GİTMEYECEĞİM...
NE YAPIYORSUN KLARK?
OTELLERE VE BARLARA TELEFON EDİYORUM. BİR ADAMI ARIYORUM.
BULMAN ÇOK UZUN SÜREBİLİR.
BAŞKA ÇARE YOK.
LOİS. VYAT ÜZERİNDE BÜYÜK ETKİ YAPMIŞ OLMALISIN.
O MU?.. DÜN GECE BENİ EKTİ... ŞİMDİ NEDEN ÇİÇEK GÖNDERMİŞ?
HEM DE İKİ DÜZİNE. ÇOK PAHALI ÇİÇEKLER.
DİNLEYİN. "SEVGİLİ LOİS. UÇAĞIM LOS ANGELES'TE SİSE YAKALANDI. TELEFON ETTİM, AMA HATLAR DOLUYDU"
"LÜTFEN BENİ AFFET TATLIM."
SİSE YAKALANMIŞ. BENİ EKMEMİŞ.
SİSE YAKALANMIŞ...
ONUN KURT GİBİ BİRİ OLDUĞU SÖYLENİYOR, LOİS.
ÖYLEYSE BEN DE ONUN GİBİ ULURUM...
CİMİ... İSTEDİĞİM BİLGİYİ GETİRDİN Mİ?..
EVET KLARK. GETİRDİM.
VERGİ MEMURLARINA SORDUM VE İSTEDİĞİN ADRESLERİ ALDIM.

İŞE YARAYACAK MI?..

UMARIM... BAŞKA SEÇENEĞİM YOK.

LAVRENS EVİNDE KALMIYOR. İKİ ÇOCUĞU VAR VE AZ ÖNCE BOŞANMIŞ.

İÇİME ÖYLE DOĞUYOR Kİ, EŞİ VE ÇOCUKLARİYLE TEMASA GEÇEBİLİR...

SENDEN KARISININ ADRESİNİ İSTEMİŞTİM.

CİMİ OLSEN BU İŞLERİ BAŞARIR.

SANTA MONİKA. KALİFORNİYA...

KARIJI, ÇOCUKLARİYLE BERABER, KIZ KARDEŞİNİN EVİNE YERLEŞMİŞ. BURASI ÇOK UZAK.

BU YEDEK ELBİSE, AKSİLİK ÇIKARMASA BARİ...

BİRKAÇ DAKİKA SONRA...

EVET. TOM DÜN TELEFON ETTİ VE BAŞININ DERTTE OLDUĞUNU SÖYLEDİ. ONU MU ARIYORSUN?

EMİN DEĞİLİM, BAYAN LAVRENS. SİZDE ADRESİ VAR MI, ONUN?

VAY CANINA! RESMİ İMZALAR MISIN, SÜPERMEN?

TABİİ ÇOCUKLAR. CERİ VE ÇAK, DEĞİL Mİ?

YALNIZCA TELEFON NUMARASI VAR. YARARLI OLUR MU?

TABİİ. O NUMARADAN ADRESİ BULURUM.

TOM'LA BENİM DÜŞÜNCELERİMİZ FARKLIYDI. AMA İYİ ADAMDIR. KİMSEYİ İNCİTMEZ...

BEN DE ÖYLE DÜŞÜNÜYORUM. TEŞEKKÜRLER.

SÜPERMEN'İ GÖRDÜĞÜMÜZÜ ARKADAŞLARIMIZA ANLATIRIZ. MÜTHİŞ BİR ADAM.

HOŞÇAKALIN.

TOMAS LAVRENS!
SÜPERMEN! NELER YAPTIĞIMI BİLMİYORUM, AMA HER ŞEY İÇİN ÖZÜR DİLERİM...
NE YAPTIĞINI BEN DE PEK BİLMİYORUM. ŞİMDİ GİYSİLERİMİ GERİ VER...
ÜÇÜNCÜ BÖLÜM...
VAKİT GEÇİKTİ. LAVRENS ÖLMEMİŞSE YAPTIKLARIMIZ BOŞUNA OLABİLİR.
BU GECEDEN SONRA DEĞİŞİMİNİ KONTROL EDEBİLECEK. AKLI BERRAKLAŞACAK...
BİZİM GİBİ OLACAK.
HER ŞEYİ ANLATABİLİR.
ÇOK GEÇ. ANLATTI BİLE...
YAPTIĞI BULUŞU, BUNU ONDAN ÇALMAK VE ONU ÖLDÜRMEK İSTEDİĞİNİZİ ANLATTI...
SERUMU KULLANARAK GÜÇ KAZANDINIZ. GÜCÜNÜZÜ DE SUÇ İŞLEYEREK KULLANDINIZ!
SEN DELİSİN. O BİR KATİL!..
HAYIR. İNSANLARI ÖLDÜREN YARATIK, SAĞ ELİNİ KULLANIYORDU.
TOMAS İSE SOLAK! KATİL, SİZLERSİNİZ!
ÖLDÜRÜN ONLARI! ŞİMDİ ÖLDÜRÜN!

BURAYA GELMEKLE ÇILGINLIK ETTİN.
LAVRENS BİLE SENİ YENDİKTEN SONRA BİZ MAHVEDERİZ
HAKLI. BUNLAR BİLİMSEL OLARAK YARATILMIŞ OLSA BİLE...
...BANA ZARAR VEREBİLİRLER.
BİTİRİN ONUN İŞİNİ!..
İKİNİZ DE ÖLECEKSİNİZ! HEM LAVRENS, HEM SÜPERMEN!..
SENİN GELİŞTİRDİĞİN SERUM, BİZİ HER ŞEYE DAYANIKLI KILIYOR. YAKINDA DÜNYAYA HÜKMEDECEĞİZ.
ÖLECEKSİN, SÜPERMEN!
PES ETMİYORUM. SON NEFESİME KADAR SAVAŞACAĞIM!
O DA YAKINDA OLACAK!
BAŞARAMAYACAKSIN LAVRENS! SEN ZATEN HER ŞEYDE BAŞARISIZ OLDUN!..
HAYATIN, MESLEĞİN, HATTÂ EVLİLİĞİNDE!..

DUR! HAYIIIR!

YOOOOOO!

ŞİMŞEĞİN GÜRÜLTÜSÜ, KULAKLARDA BİR TOP MERMİSİ GİBİ PATLADI...

LAVRENS AKLINI YERİNDE TUTMAYA ÇALIŞARAK İLERLEDİ...

AŞAĞIDA SÜPERMENE İŞKENCE EDİLİYORDU. BELKİ DE GEÇ KALMIŞTI. AMA BUNU DÜŞÜNMEMELİYDİ...

SADECE AKLINI VE DÜŞÜNCELERİNİ BERRAK TUTMAYA ÇALIŞMALIYDI...

YALNIZCA BİR TEK ŞANSI KALMIŞTI...

SON BİR ŞANSI...

SKRAKKKKKK

AĞHHHHHHHHH
ŞİMŞEK ONLARI TAM ZAMANINDA ESKİ HALLERİNE DÖNDÜRDÜ
LAVRENS! LAVRENS!
BUNU SEN Mİ YAPTIN SÜPERMEN?
HAYIR. ONLARI BEN DURDURMADIM...
ONLARI SEN Mİ DURDURDUN?
SEN DURDURDUN!
SEN!
ERTESİ GÜN DAILY PLANET'TE.
HARİKA BİR ÖYKÜ, KLARK. BUNU NASIL BAŞARDIN?..
SENİN GİBİ DOSTLARIM SAYESİNDE.
YETER! BIKTIM ARTIK! BİR DAHA BURNU BÜYÜK ADAMLARA RANDEVU MU!
YOKSA YİNE GENE Mİ GELMEDİ?..
GELDİ, AMA ÖYLE BİR GENESİ VAR Kİ DURMAK BİLMEDİ...
NEFES ALABİLMEK İÇİN SURATINA YUMRUK ATMAK ZORUNDA KALDIM.
BİR DAHA ASLA ONUN GİBİ BİR ADAMLA BULUŞMAM!..
BEN DE LOİS. BEN DE!..

UZAY FARESİ

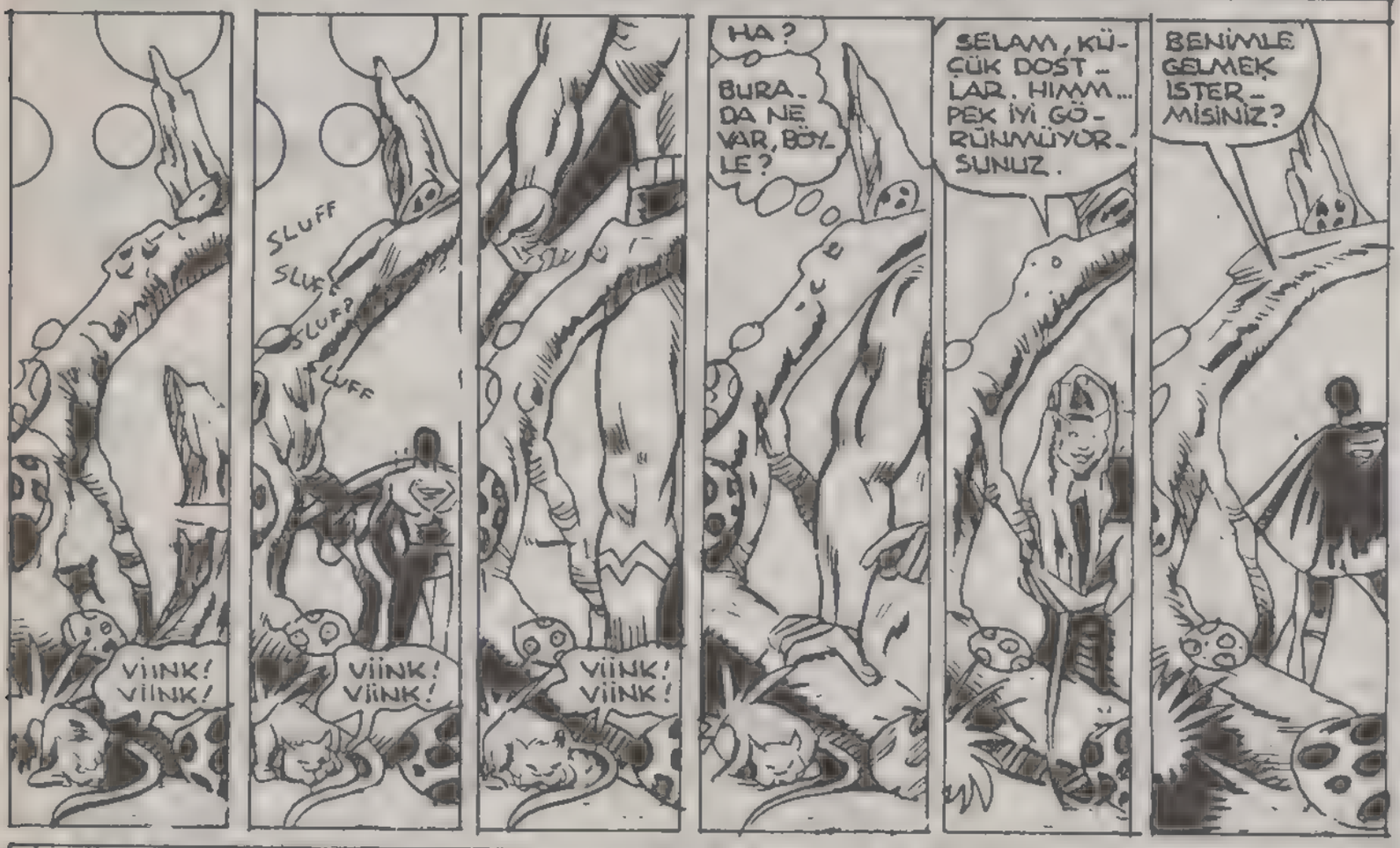
VIINK! VIINK!
SLUFF
SLUF
SLUF?
UFF
VIINK! VIINK!
VIINK! VIINK!
HA?
BURADA NE VAR, BÖYLE?
SELAM, KÜÇÜK DOSTLAR. HIMM... PEK İYİ GÖRÜNMÜYORSUNUZ.
BENİMLE GELMEK İSTERMİSİNİZ?

ÖYLEYSE YOLA KOYULALIM.
İLK DURAK... DÜNYA.
BÜYÜK NEHİRLERİN YATAĞINI DEĞİŞTİRMEK VE ELLERİYLE ÇELİĞİ BÜKMEK SÜPERMEN'İN HERZAMAN YAPTIĞI İŞLERDENDİR...
AMA İŞ DAHA KÜÇÜK SORUNLARA GELİNCE, DURUM DEĞİŞİR...

BU GEZEGENE İNCELEMEK ÜZERE BAZI İLGİNÇ MİNERAL ÖRNEKLERİ TOPLAMAK İÇİN GELMİŞTİM...
...AMA GEZEGENLER ARASI HAYVANAT BAHÇEME YENİ BİR HAYVAN KATMAK DA HİÇ FENA OLMADI.
ZAVALLI KÜÇÜK YARATIK YARI ÖLÜ GİBİYDİ, AMA YALNIZLIK KALEŞİNDE ONA BAKARIM.
DIŞ YAPISIYLA DÜNYADAKİ FARELERE BENZİYOR, AMA UZAY YARATIKLARININ DIŞ GÖRÜNÜŞÜ İNSANI ALDATABİLİR.
BESLEYİCİ BUHAR KENDİNE GELMESİNİ SAĞLAR.
ÖRNEĞİN BİLGİSAYARIMIN TEŞHİSİNE GÖRE, BU YARATIK X IŞINLARINA KARŞI DİRENÇSİZMİŞ.
BİRAZ İYİLEŞMİŞ GİBİ GÖRÜNÜYOR. AMA YENİ GELDİĞİ ÇEVREDEN KORKTUĞU ORTADA...
...SANIRIM YAKINDA ALIŞIR.
GEL DOSTUM. SENİ HAZIRLADIĞIM YENİ EVİNE GÖTÜREYİM
HERHALDE BU DOĞAL ÇEVREDE KENDİNİ RAHAT HİSSEDER.
HA, HA! HAYDİ, KÜÇÜK YARAMAZ.. GİR İÇERİ.

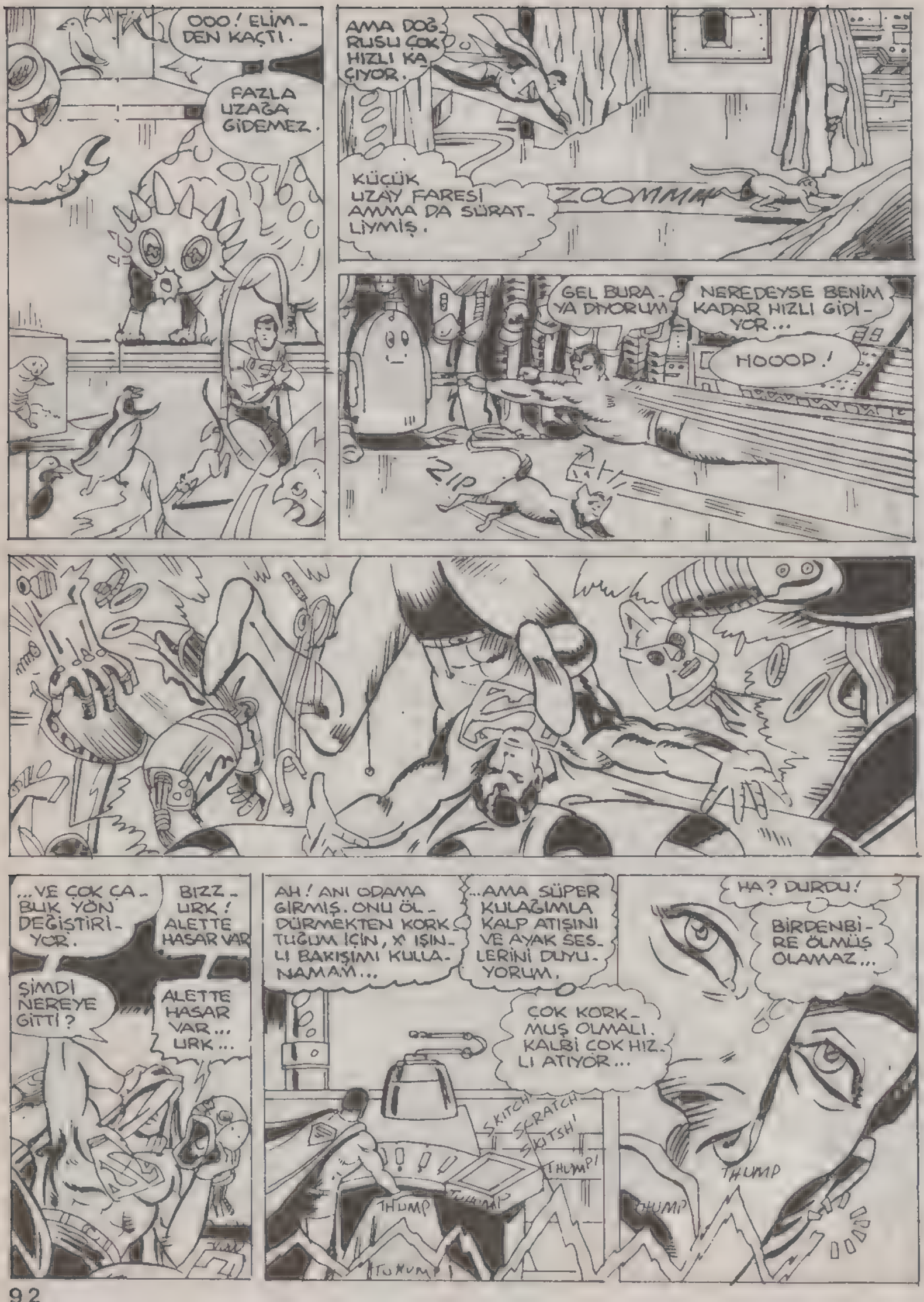
ODO! ELİMDEN KAÇTI.
FAZLA UZAĞA GİDEMEZ.
AMA DOĞRUSU ÇOK HIZLI KAÇIYOR.
KÜÇÜK UZAY FARESİ AMMA DA SÜRATLİYMİŞ.
ZOOMMM
GEL BURAYA DİYORUM
NEREDEYSE BENİM KADAR HIZLI GİDİYOR...
HOOOP!
ZIP
...VE ÇOK ÇABUK YÖN DEĞİŞTİRİYOR.
BIZZURK! ALETTE HASAR VAR
ŞİMDİ NEREYE GİTTİ?
ALETTE HASAR VAR... URK...
AH! ANI ODAMA GİRMİŞ. ONU ÖLDÜRMEKTEN KORKTUĞUM İÇİN, X IŞINLI BAKIŞIMI KULLANAMAM...
...AMA SÜPER KULAĞIMLA KALP ATIŞINI VE AYAK SESLERİNİ DUYUYORUM.
ÇOK KORKMUŞ OLMALI. KALBİ ÇOK HIZLI ATIYOR...
SKITCH SCRATCH SKITSH!
THUMP!
THUMP
THUMP
THUMP
HA? DURDU!
BİRDENBİRE ÖLMÜŞ OLAMAZ...

... DEĞİL Mİ?
NE...?!
BU FARE BENİMLE ALAY EDİYOR.
ŞURADAN SÜPER HIZLA KAÇTI... HEMDE HİÇ SES ÇIKARMADAN.
HMMM... ÇEVRESİNDE BİR PARILTI VAR...
O FARE ÇEVRESİNDE SESİ YOK EDEN BİR ALAN YARATMIŞ.
MUHTEMELEN BU KENDİSİNİ KORUMAK İÇİN DOĞAL BİR KORUNMA YÖNTEMİ.
PEKALA, BU HAYVANLA SAKLAMBAÇ OYNAMAKTAN DAHA ÖNEMLİ İŞLERİM VAR.
ŞU YİYECEĞİ AÇIKTA BIRAKAYIM. KARNI ACIKTIĞI ZAMAN GELİR YER.
YAPACAK ÖNEMLİ BİR İŞİM VAR...

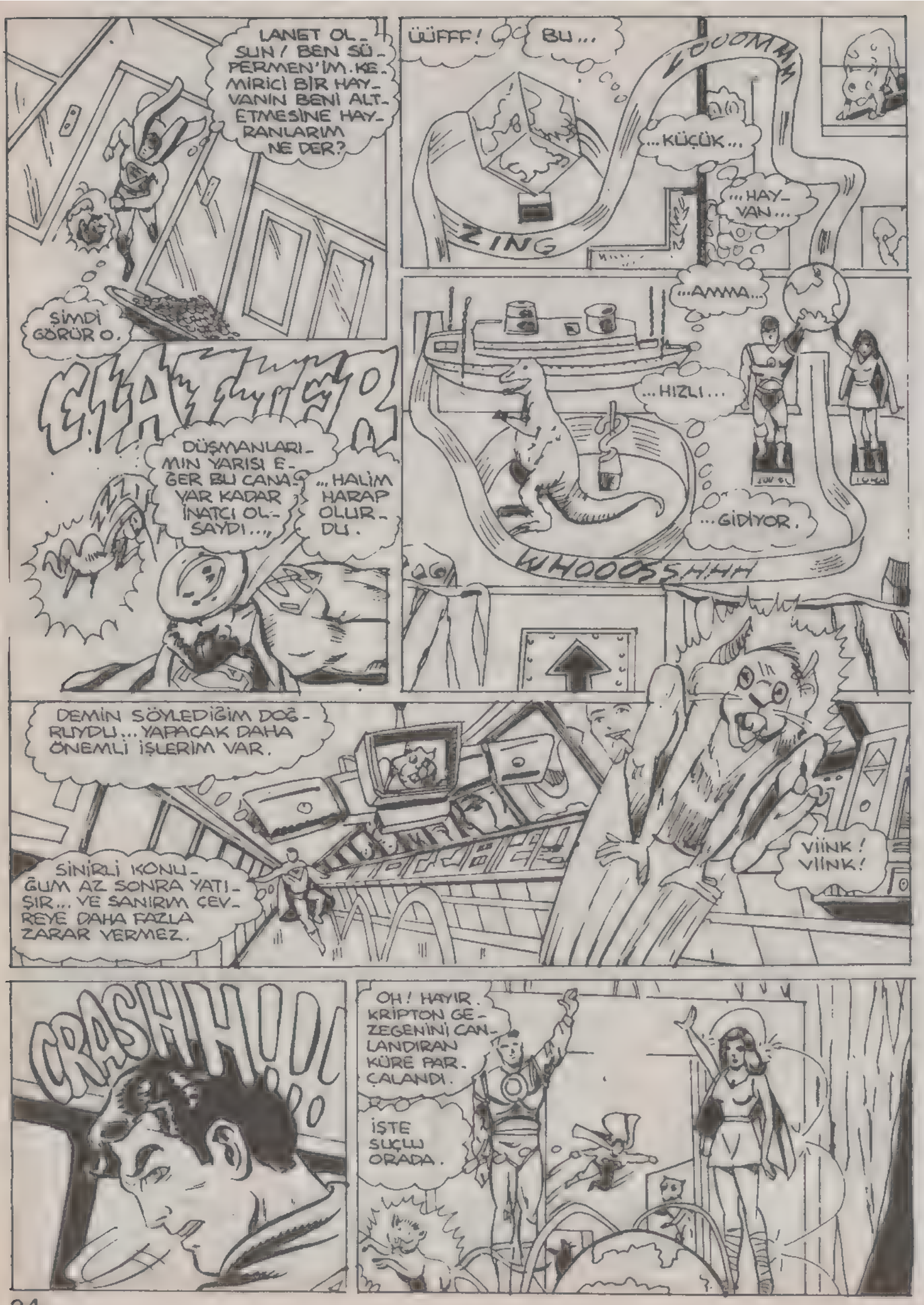
LANET OLSUN! BEN SÜPERMEN'İM. KEMİRİCİ BİR HAYVANIN BENİ ALT ETMESİNE HAYRANLARIM NE DER?
ŞİMDİ GÖRÜR O.
ÜÜFFF!
BU...
ZING
...KÜÇÜK...
...HAYVAN...
...AMMA...
...HIZLI...
...GİDİYOR.
WHOOOSHHH
DÜŞMANLARIMIN YARISI EĞER BU CANAVAR KADAR İNATÇI OLSAYDI...
...HALİM HARAP OLURDU.
DEMİN SÖYLEDİĞİM DOĞRUYDU... YAPACAK DAHA ÖNEMLİ İŞLERİM VAR.
SİNİRLİ KONUĞUM AZ SONRA YATIŞIR... VE SANIRIM ÇEVREYE DAHA FAZLA ZARAR YERMEZ.
VIINK! VIINK!
CRASH!!
OH! HAYIR. KRİPTON GEZEGENİNİ CANLANDIRAN KÜRE PAR. ÇALANDI.
İŞTE SUÇLU ORADA.

ÇEVRESİNDEKİ IŞIN, KÖRENİN İPLERİNİ KEMİRDİĞİNİ DUYMAMI ENGELLEDİ.
SENİ NANKÖR...
...TEKRAR GELİYOR... HEM DE KURŞUNDAN BİLE DAHA HIZLI.
AMA BU KEZ ONU YAKALADIM.
CLAP!
ZIPPP!
ŞİMDİ İŞİN BİTİK... NE...?
SKAAAK
VIINK! VINK!
ZIPPP
DUPLOR GEZEGENİNDEN! GETİRDİĞİM İKİ BAŞLI KUŞ KENDİ BAŞINA KAÇMAMIŞ. KAFESİNİN KİLİDİ KEMİRİLMİŞ.
BUNU YAPANI TAHMİN ETMEK PEK GÜÇ DEĞİL.
KRASH!
O DA NE? BU FARENİN DİŞLERİ DURMAK BİLMİYOR.
KRİPTONİT KUTUSU DÜŞTÜ. NEYSE Kİ HEPSİ SAHTE.
BU HAYVAN GÖRÜNDÜĞÜNDEN DE KUVVETLİ. ONU HEMEN YAKALAMALIYIM.

İŞTE ORADA. DUVARLARA TIRMANIYOR.

BANG!

SÜPER NEFESİM EN AZINDAN ANNEM LE BABAMI YERE ÇAKILMAKTAN KURTARIR.

PUFFF!

KER-ASH!

BAŞKA BİR YERDE...

BU KÜÇÜK CANAVARIN ÇEVREYE RASTGELE VERDİĞİ ZARAR ARTIK DURMALI.

RASTGELE Mİ, DEDİM?

BURADA BÜYÜK BİR HATA YAPIYOR OLABİLİRİM.

İŞTE BİZZARO DÜNYASININ MODELİ DE GİDİYOR.

BU DA DÜŞÜNCEMİ DOĞRULUYOR.

ZZZOOOOMMM

ÇRAK!

AZ SONRA...

ŞİMDİ HAYVANIN YAPTIĞI MARİFETE BİR BAKALIM.

TEK YÜZLÜ BİR EŞYA...

İKİ KAFA...

ÜÇ TAŞ...

DÖRT KÖŞE...

BEŞ NOKTA...

ALTI KENAR...

BANA VERMEK İSTEDİĞİ MESAJI SONUNDA ANLADIM...

HİÇ TE APTAL BİR HAYVAN DEĞİLMİŞ... AKSİNE AKILLI BİR YARATIKMIŞ.
İŞTE GELDİ. ANLADIĞIMI BİLİYOR.
AMA NASIL ANLAŞACAĞIZ?
DAHA ÖNCE FARK ETMEMİŞTİM... ONDAN ZAYIF BİR TELEPATİK HİS GELİYOR.
DÜŞÜNCEMİ YOĞUNLAŞTIRIP ONUN BEYNİNE ULAŞMALIYIM.
HAYALİ RESİMLER DE VERİYOR.
BİR ENERJİ KÜRESİNİN İÇİNDE UZAYDA YOLCULUK EDİYORMUŞ
KOZMİK BİR FIRTINAYA YAKALANMIŞ...
...YE ONU BULDUĞUM GEZEGENE İNMEK ZORUNDA KALMIŞ.
ONU HAYVANAT BAHÇEMİN ADETA BİR PARÇASI YAPTIM.
HALBUKİ ONU KENDİ GEZEGENİNE GÖTÜRMELİYDİM.
VE...
BURASI BİR KEMİRİCİLER DÜNYASI... HEM DE DİĞER GEZEGENLER KADAR GELİŞMİŞ.
viink! viink!
EVİNE HOŞGELDİN, DOSTUM.
SENİ YANLIŞ ANLADIĞIM İÇİN ÖZÜR DİLERİM.
DIŞ GÖRÜNÜŞÜN ALDATICI OLDUĞUNU SÖYLEMİŞTİM...
...BU KÜÇÜK YARATIK BANA BUNU DAHA İYİ ANLATTI.

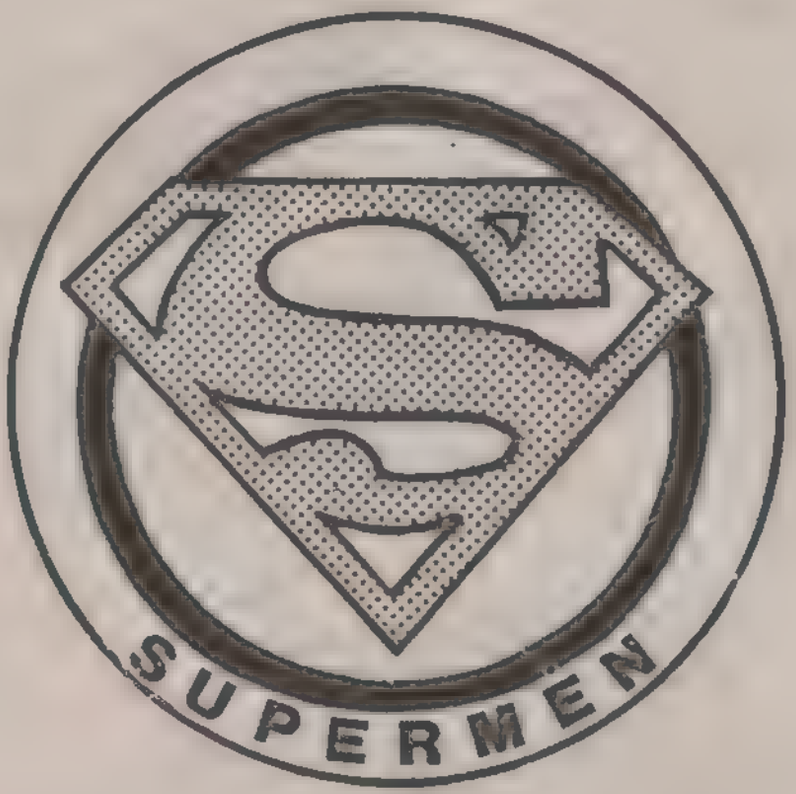

60

Türkiye'de yayın hakkı B YAYINLARI na aittir.
(BİLKA-Bilim Kültür Araştırma, Yayıncılık Ltd.Şti.)

NEFRET

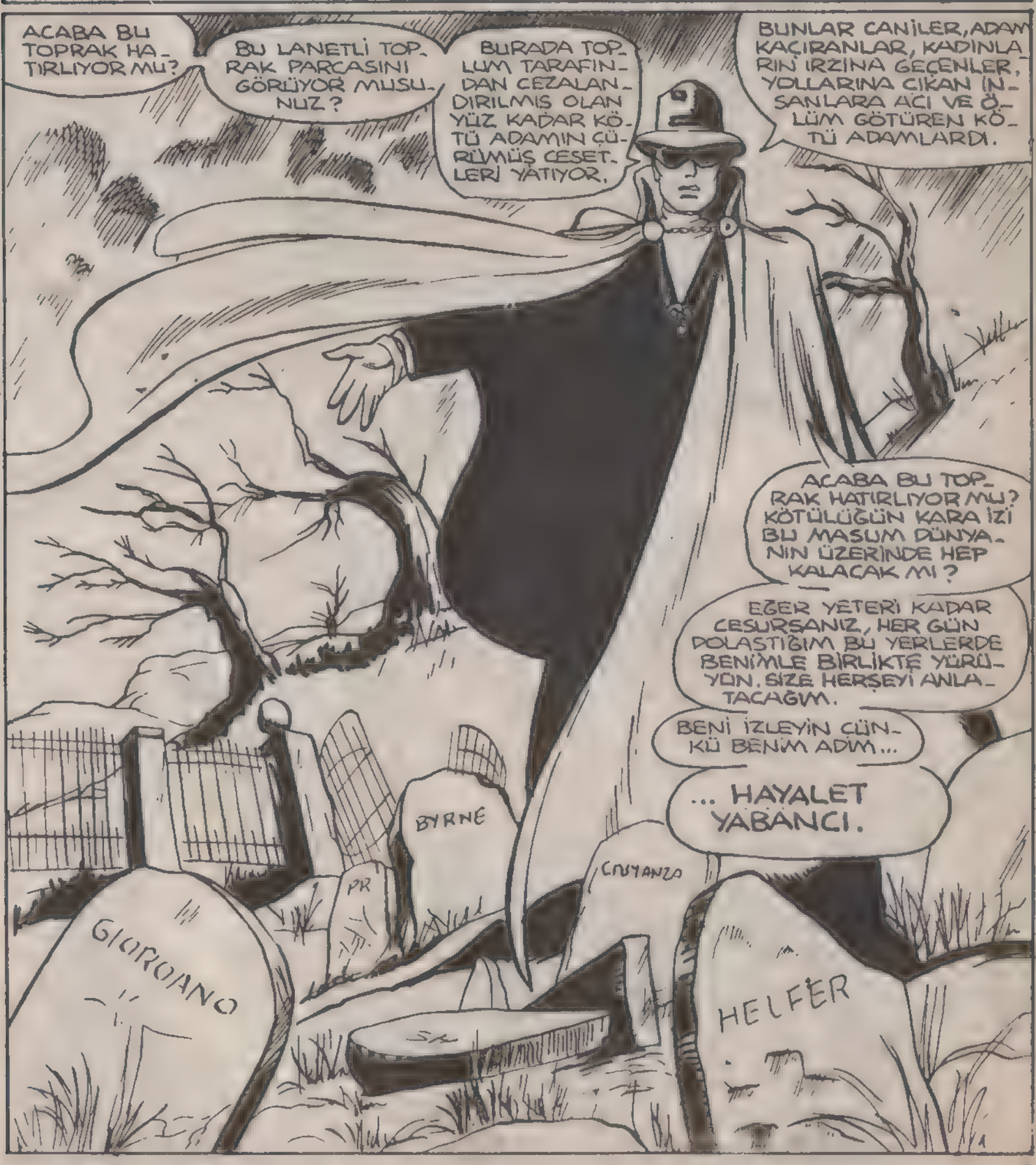
ACABA BU TOPRAK HATIRLIYOR MU?
BU LANETLİ TOPRAK PARÇASINI GÖRÜYOR MUSUNUZ?
BURADA TOPLUM TARAFINDAN CEZALANDIRILMIŞ OLAN YÜZ KADAR KÖTÜ ADAMIN ÇÜRÜMÜŞ CESETLERİ YATIYOR.
BUNLAR CANİLER, ADAM KAÇIRANLAR, KADINLARIN IRZINA GEÇENLER, YOLLARINA ÇIKAN İNSANLARA ACI VE ÖLÜM GÖTÜREN KÖTÜ ADAMLARDI.
ACABA BU TOPRAK HATIRLIYOR MU? KÖTÜLÜĞÜN KARA İZİ BU MASUM DÜNYANIN ÜZERİNDE HEP KALACAK MI?
EĞER YETERİ KADAR CESURSANIZ, HER GÜN DOLAŞTIĞIM BU YERLERDE BENİMLE BİRLİKTE YÜRÜYÜN. SİZE HERŞEYİ ANLATACAĞIM.
BENİ İZLEYİN ÇÜNKÜ BENİM ADIM...
... HAYALET YABANCI.
BYRNE
PR
CUSYANZA
GIORDANO
HELFER

ÖYKÜMÜZ BU UNUTULMUŞ MEZARLIKTAN 150 KİLOMETRE İLERDE BAŞLAR.
FANİ DÜNYANIN EN BÜYÜK VE EN ÖNEMLİ KENTİ METROPOLİS'TE.
ULUSLARARASI TİCARETİN MERKEZİ OLAN, GÖKDELENLERİYLE ÜNLÜ BU GURURLU KENTTE.
"BU KENT SİMDİ KUŞATILMIŞTIR!"
"GÖKDELENLERİN ÜSTÜNDE OLUŞAN BİR ENERJİ BULUTU GİDEREK BÜYÜMEKTEDİR.
"VE BU GİRDABIN ORTASINDA, BİR KAHRAMAN ÖLÜMÜN SOĞUK ELİNİ TA YANIBAŞINDA HİSSEDER."
ZAFERE... ULAŞAMAYACAKSIN... ARATHAZA.
ÖYLE Mİ? DÜNYALI?
SÜPERMEN, SEN KENDİ ÇAPINDA GÜÇLÜ OLABİLİRSİN...
...AMA BENİM GÜCÜM TAHMİNLERİN DE ÖTESİNDEDİR.
BENİM GÜCÜM HERŞEYİN ÖTESİNDEDİR.

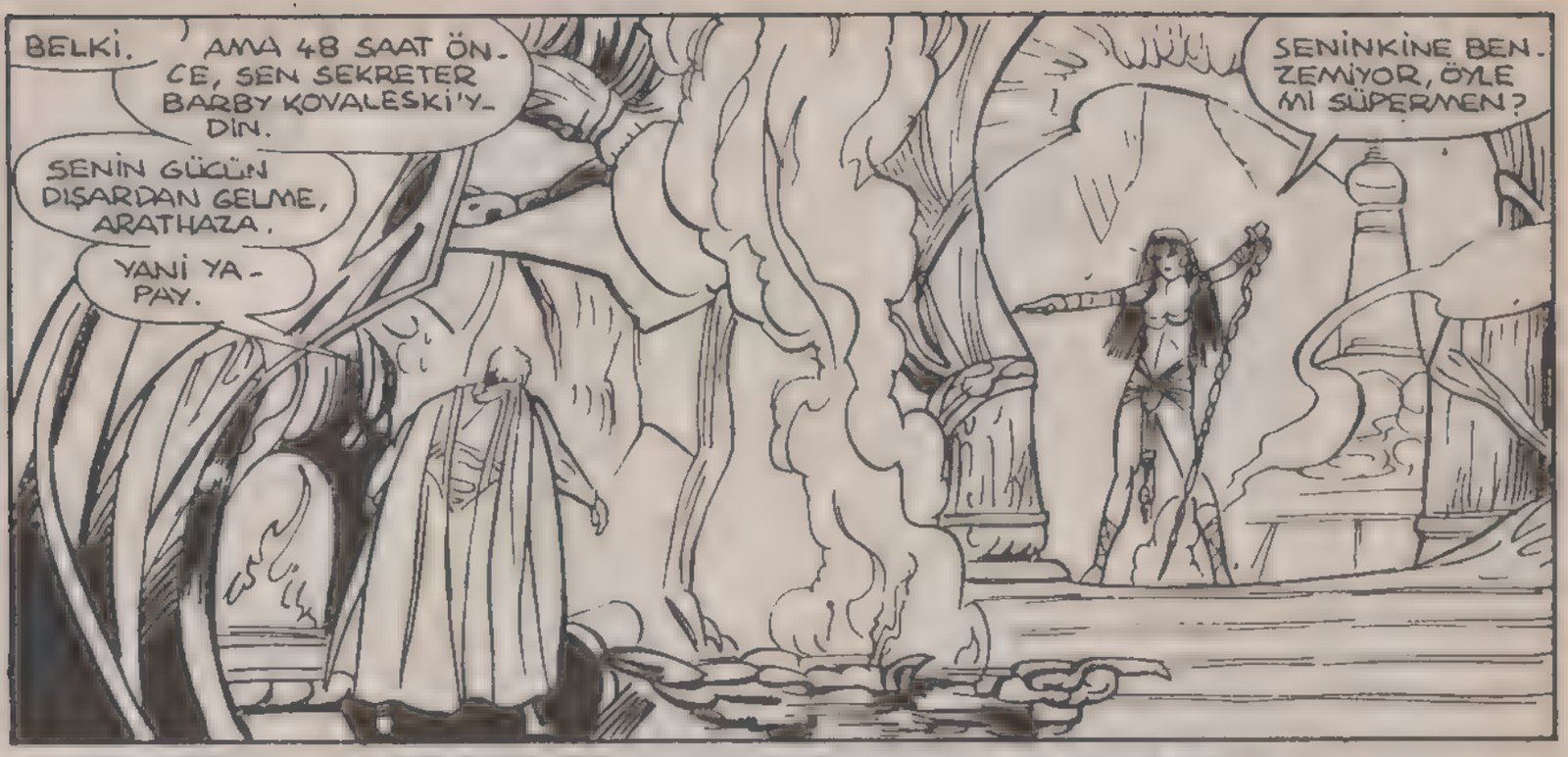
BELKİ.
AMA 48 SAAT ÖNCE, SEN SEKRETER BARBY KOVALESKİ'YDİN.
SENİN GÜCÜN DIŞARDAN GELME, ARATHAZA.
YANİ YAPAY.
SENİNKİNE BENZEMİYOR, ÖYLE Mİ SÜPERMEN?

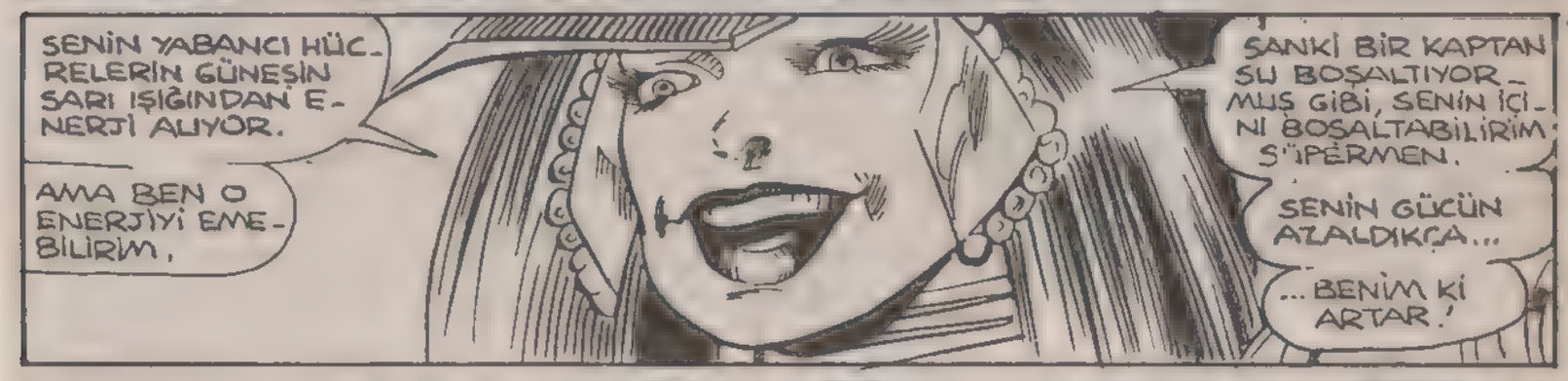
SENİN YABANCI HÜCRELERİN GÜNEŞİN SARI IŞIĞINDAN ENERJİ ALIYOR.
AMA BEN O ENERJİYİ EMEBİLİRİM.
SANKİ BİR KAPTAN SU BOŞALTIYORMUŞ GİBİ, SENİN İÇİNİ BOŞALTABİLİRİM SÜPERMEN.
SENİN GÜCÜN AZALDIKÇA...
...BENİM Kİ ARTAR!

ANAHTAR BURADA!
O HER DEFASINDA BENİM ENERJİMİ, YAŞAM GÜCÜMÜ EMİYOR. NE ZAMAN ONA KARŞI KOYSAM...
...O DAHA DA GÜÇLENİYOR.

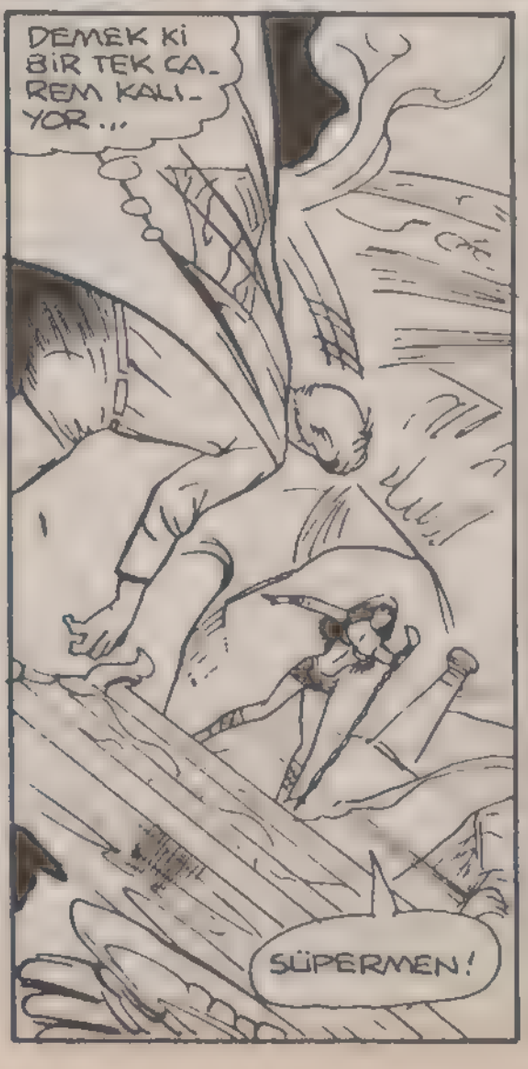
DEMEK Kİ BİR TEK CAREM KALIYOR...
SÜPERMEN!

BU KADAR KOLAY MI PES ETTİN?
YAZIK. SENİN HAKKINDA DUYDUKLARIMDAN, SENİ DAHA GÜÇLÜ BİRİ SANMIŞTIM.

GÜÇLÜ-YÜM!!
SİHİRBAZ-LIK VE HOK-KABAZLIKTAN BAŞKA YETE-NEKLERİN DE OLSAY-DI...
...BUNU ANLAR-DIN.
AMA ŞİMDİ...
...HER ŞEY BİT-Tİ!
SKKASH!
RRRRRRR-RUMMBLE!!
BOOOOOM

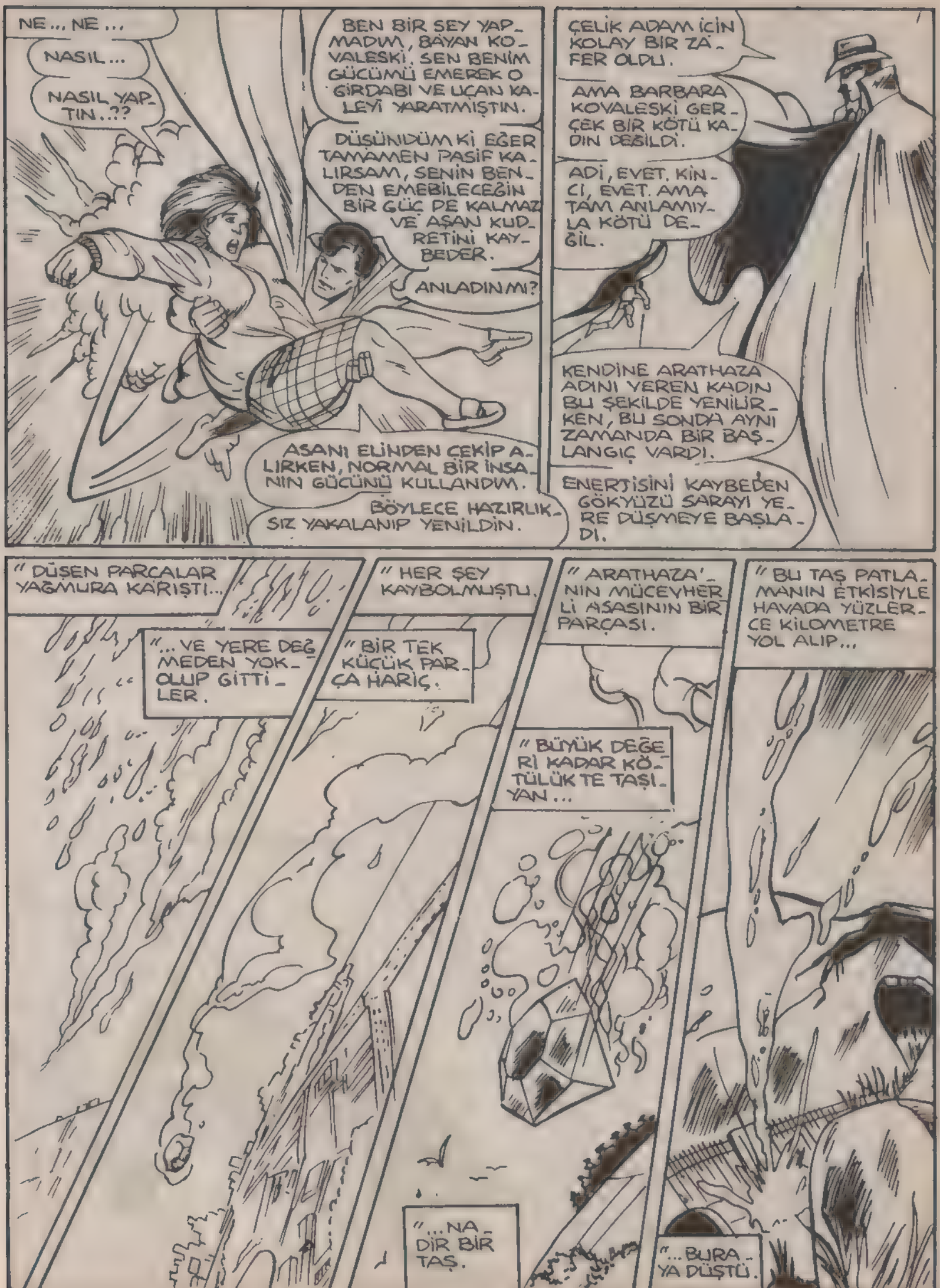
NE... NE...
NASIL...
NASIL YAPTIN..??
BEN BİR ŞEY YAPMADIM, BAYAN KOVALESKİ, SEN BENİM GÜCÜMÜ EMEREK O GİRDABI VE UÇAN KALEYİ YARATMIŞTIN.
DÜŞÜNDÜM Kİ EĞER TAMAMEN PASİF KALIRSAM, SENİN BENDEN EMEBİLECEĞİN BİR GÜÇ DE KALMAZ VE AŞAN KUDRETİNİ KAYBEDER.
ANLADIN MI?
ASANI ELİNDEN ÇEKİP ALIRKEN, NORMAL BİR İNSANIN GÜCÜNÜ KULLANDIM.
BÖYLECE HAZIRLIKSIZ YAKALANIP YENİLDİN.
ÇELİK ADAM İÇİN KOLAY BİR ZAFER OLDU.
AMA BARBARA KOVALESKİ GERÇEK BİR KÖTÜ KADIN DEĞİLDİ.
ADİ, EVET. KİNCİ, EVET. AMA TAM ANLAMIYLA KÖTÜ DEĞİL.
KENDİNE ARATHAZA ADINI VEREN KADIN BU ŞEKİLDE YENİLİRKEN, BU SONDA AYNI ZAMANDA BİR BAŞLANGIÇ VARDI.
ENERJİSİNİ KAYBEDEN GÖKYÜZÜ SARAYI YERE DÜŞMEYE BAŞLADI.
" DÜŞEN PARÇALAR YAĞMURA KARIŞTI...
"... VE YERE DEĞMEDEN YOK OLUP GİTTİLER.
" HER ŞEY KAYBOLMUŞTU.
" BİR TEK KÜÇÜK PARÇA HARİÇ.
" ARATHAZA'NIN MÜCEVHERLİ ASASININ BİR PARÇASI.
" BÜYÜK DEĞERİ KADAR KÖTÜLÜK TE TAŞIYAN...
" BU TAŞ PATLAMANIN ETKİSİYLE HAVADA YÜZLERCE KİLOMETRE YOL ALIP...
"...NADİR BİR TAŞ.
"...BURAYA DÜŞTÜ.

" GARİP TAŞ BİR SÜRE YAĞMURDAN ISLANMIŞ TOPRAKTA HAREKETSİZ BİR ŞEKİLDE DURDU.

" BU MAVİ TAŞIN İÇİNDEKİ RUHANİ ALEVLER SANKİ SÖNMÜŞTÜ.

" AMA BİRDENBİRE ALEVLER PARILDADI.

" TAŞIN ÇEVRESİNDEKİ TOPRAK OYNAMAYA BAŞLADI.

" VE SONRA.

" TÜM BUNLARDAN HABERSİZ OLAN VE DÜNYANIN SÜPERMEN OLARAK TANIDIĞI ADAM KLARK KENT OLARAK YAŞADIĞI EVE DOĞRU GİTMEKTEYDİ.

" İŞTE ÖYKÜYE BEN BURADA GİRİYORUM."

O DA NE?

SELAM, SÜPERMEN. PANİĞE KAPILMA.

SENİ BİR GÖREV BEKLİYOR.

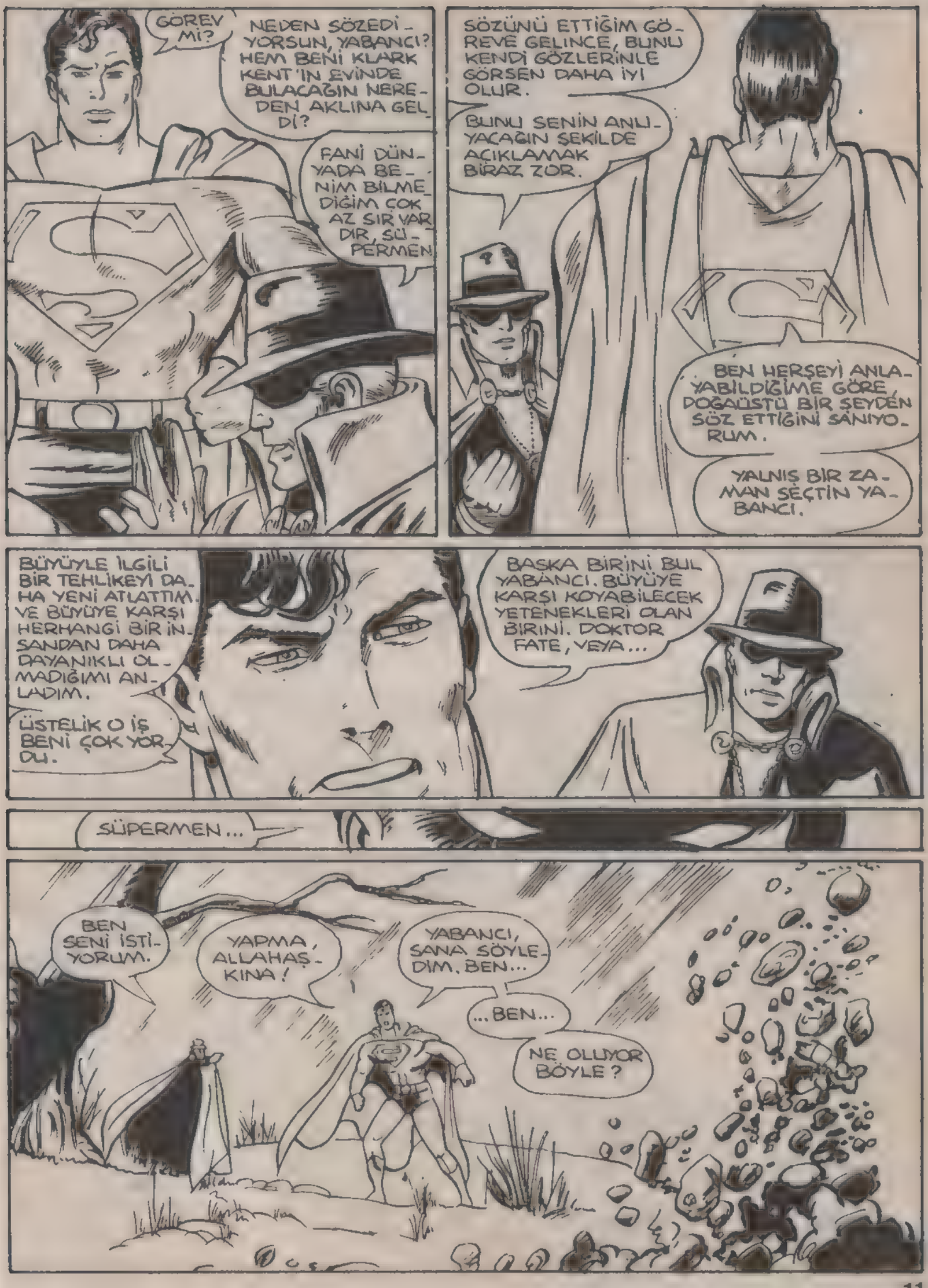
GÖREV Mİ?
NEDEN SÖZEDİYORSUN, YABANCI? HEM BENİ KLARK KENT'İN EVİNDE BULACAĞIN NEREDEN AKLINA GELDİ?
FANİ DÜNYADA BENİM BİLMEDİĞİM ÇOK AZ SIR VARDIR, SÜPERMEN.
SÖZÜNÜ ETTİĞİM GÖREVE GELİNCE, BUNU KENDİ GÖZLERİNLE GÖRSEN DAHA İYİ OLUR.
BUNU SENİN ANLAYACAĞIN ŞEKİLDE AÇIKLAMAK BİRAZ ZOR.
BEN HERŞEYİ ANLAYABİLDİĞİME GÖRE, DOĞAÜSTÜ BİR ŞEYDEN SÖZ ETTİĞİNİ SANIYORUM.
YANLIŞ BİR ZAMAN SEÇTİN YABANCI.
BÜYÜYLE İLGİLİ BİR TEHLİKEYİ DAHA YENİ ATLATTIM. VE BÜYÜYE KARŞI HERHANGİ BİR İNSANDAN DAHA DAYANIKLI OLMADIĞIMI ANLADIM.
ÜSTELİK O İŞ BENİ ÇOK YORDU.
BAŞKA BİRİNİ BUL YABANCI. BÜYÜYE KARŞI KOYABİLECEK YETENEKLERİ OLAN BİRİNİ. DOKTOR FATE, VEYA...
SÜPERMEN...
BEN SENİ İSTİYORUM.
YAPMA, ALLAHAŞKINA!
YABANCI, SANA SÖYLEDİM. BEN...
...BEN...
NE OLUYOR BÖYLE?

İŞTE SANA BU YÜZDEN İHTİYACIM VAR, SÜPERMEN.
"CANAVARIN BİÇİMSİZ KAFASINDAN ŞİMŞEKLER ÇAKTI.
"TAŞ VE TOPRAK VÜCUDUNDA BİR SIVI GİBİ DOLAŞIYORDU.
"KORKUNÇ KAHKAHASI ÇEVREDE YANKILAR YAPIYORDU.
"SÜPERMEN BİLE KORKUNUN SOĞUKLUĞUNU HİSSETMİŞTİ.

" AMA KORKU ONU ESİR ALACAK BİR DUYGU DEĞİLDİ.

" KORKUNUN GÜCÜNÜN SAHTE OLDUĞUNU BİLİYORDU.

" KORKUNUN YALNIZ İRADESİ ZAYIF OLANLARI YENEBİLECEĞİNİ DE BİLİYORDU.

" VE KENDİSİNİN İRADE GÜCÜ NEREDEYSE SONSUZDU.

" BU İRADE GÜCÜ İLE DAĞLARI DEVİREBİLİR, EN UZAKTAKİ GEZEGENLERE ULAŞABİLİRDİ.

" YİNE BU İRADE GÜCÜYLE BİZİ TEHDİT EDEN CANAVARA KARŞI DİMDİK DURDU.

" ONA KARŞI KOYMAYA HAZIRDI.

"EVET, KORKUNUN BUZ GİBİ SOĞUKLUĞUNU HİSSETMİŞTİ. AMA BU DUYGU ONU SİNDİRMEMİŞTİ.

" ÇÜNKÜ O SÜPERMEN'Dİ! "

" BÜYÜK BİR HIRSLA CANAVARA ...
"... SALDIRDI.
" SÜPERMEN BU DÜNYADA DEĞİL DE, YILLAR ÖNCE YOK OLAN KRİPTONDA DOĞMUŞ BİR YABANCIYDI.
" AMA DAVRANIŞLARI TIPKI DÜNYALI BİR İNSAN GİBİYDİ.
" DÜŞÜNCELERİ, DUYGULARI HEP DÜNYALILAR GİBİYDİ.
" HER HAREKETİ DÜNYALILARA BENZİYORDU.
" DÖĞÜŞTÜĞÜ ZAMAN DA TÜM İNSANLIK İÇİN DÖĞÜŞÜRDÜ.
" İNSANLARI BİRARADA TUTAN GÜÇLÜ PRENSİPLER UĞRUNA SAVAŞIRDI.
" ÇÜNKÜ BİLİYORDU Kİ MORALDEN YOKSUN BİR KUVVET HİÇ BİR ŞEYE YARAMAZDI.
" ŞU ANDA KARŞISINDA DURAN CANAVAR DA KOKUŞMUŞLUĞUN BİR İFADESİYDİ.

... BİZE ... SALDIRIYOR..
... BİZİ... İNCİTİ- YOR...
... BU YÜZ- DEN... CEZA- SINI... ÇEK- MELİ...
UNGH!
WHUD!
AMAN TANRIM!
O GARİP ŞEYİN İÇİNDE AKIL DA VAR!
SADECE RUHA- Nİ GÜÇLERİN YÖ- NETTİĞİ BEYİNSİZ BİR KÜTLE DE- ĞİLMİŞ.
CANLIY- MIŞ!!

HAYIR, SÜPERMEN. ALDANMA. ONDA HAYAT YOK.
YALNIZ HAYATIN ANISI VAR.
NE DEMEK İSTİYORSUN YABANCI? O TOPRAK YIĞININ YAŞAMADIĞINI AMA DÜŞÜNDÜĞÜNÜ Mü?
LATİNLERİN BİR SÖZÜNÜ BİLMİYORSUN GALİBA. DÜŞÜNÜYORUM, ÖYLEYSE VARIM.
BANA GÖRE, DÜŞÜNEN BİR KİMSE YAŞIYOR DEMEKTİR.
ONUN HİSSEDEBİLDİĞİNİ NEDEN BANA SÖYLEMEDİN?
ASLA CAN ALMAYACAĞINA DAİR KENDİ KENDİNE AND İCTİĞİNİ BİLİYORUM.
AMA BURADA DURUM BU DEĞİL.
BU CANAVARIN BEYNİ ÇOKTAN ÖLDÜ.
N-NE?!?
AÇIKLAMA YAPMAK İÇİN ZAMAN YOK, SÜPERMEN.
HER GEÇEN SANİYE DAĞ BÜYÜYOR VE KOKUŞMUŞLUĞUNU TOPRAĞA YAYIYOR.
ONU DURDURMAK İÇİN ELİNDEN GELENİ YAP, SÜPERMEN. BEN DE BU İŞİN KAYNAĞINA GİTMEK ZORUNDAYIM.
"KENDİMİ TAŞ VE TOPRAKTAN OLUŞAN KASIRGANIN İÇİNE ATTIM.
"KASIRGA GİTTİKÇE ŞİDDETLENİYORDU. AMA ARTIK İÇERİ GİRMİŞTİM.
"YENİ BİR DÜNYANIN EŞİĞİNİ AŞTIM.
"ARTIK CANLILARIN YAŞADIĞI DÜNYAYI GERİDE BIRAKMIŞ...
"...LANETLİLER DÜNYASINA GİRMİŞTİM!"
BIRAKIN SUÇLU KÜRSÜYE YAKLAŞSIN!

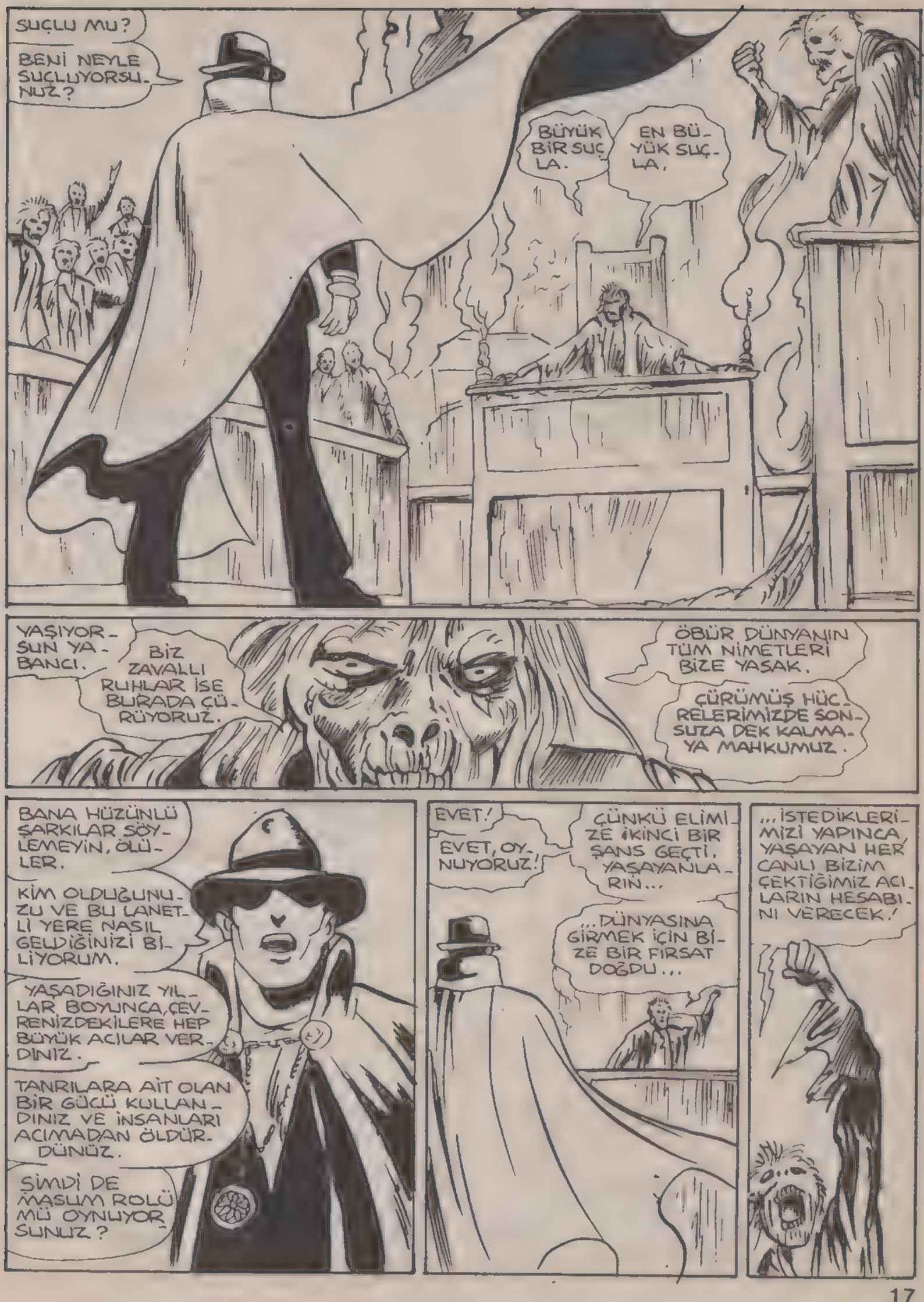
SUÇLU MU?
BENİ NEYLE SUÇLUYORSUNUZ?
BÜYÜK BİR SUÇLA.
EN BÜYÜK SUÇLA.
YAŞIYORSUN YABANCI.
BİZ ZAVALLI RUHLAR İSE BURADA ÇÜRÜYORUZ.
ÖBÜR DÜNYANIN TÜM NİMETLERİ BİZE YASAK.
ÇÜRÜMÜŞ HÜCRELERİMİZDE SONSUZA DEK KALMAYA MAHKUMUZ.
BANA HÜZÜNLÜ ŞARKILAR SÖYLEMEYİN, ÖLÜLER.
KİM OLDUĞUNUZU VE BU LANETLİ YERE NASIL GELDİĞİNİZİ BİLİYORUM.
YAŞADIĞINIZ YILLAR BOYUNCA, ÇEVRENİZDEKİLERE HEP BÜYÜK ACILAR VERDİNİZ.
TANRILARA AİT OLAN BİR GÜCÜ KULLANDINIZ VE İNSANLARI ACIMADAN ÖLDÜRDÜNÜZ.
ŞİMDİ DE MASUM ROLÜ MÜ OYNUYORSUNUZ?
EVET!
EVET, OYNUYORUZ!
ÇÜNKÜ ELİMİZE İKİNCİ BİR ŞANS GEÇTİ. YAŞAYANLARIN...
...DÜNYASINA GİRMEK İÇİN BİZE BİR FIRSAT DOĞDU...
...İSTEDİKLERİMİZİ YAPINCA, YAŞAYAN HER CANLI BİZİM ÇEKTİĞİMİZ ACILARIN HESABINI VERECEK!

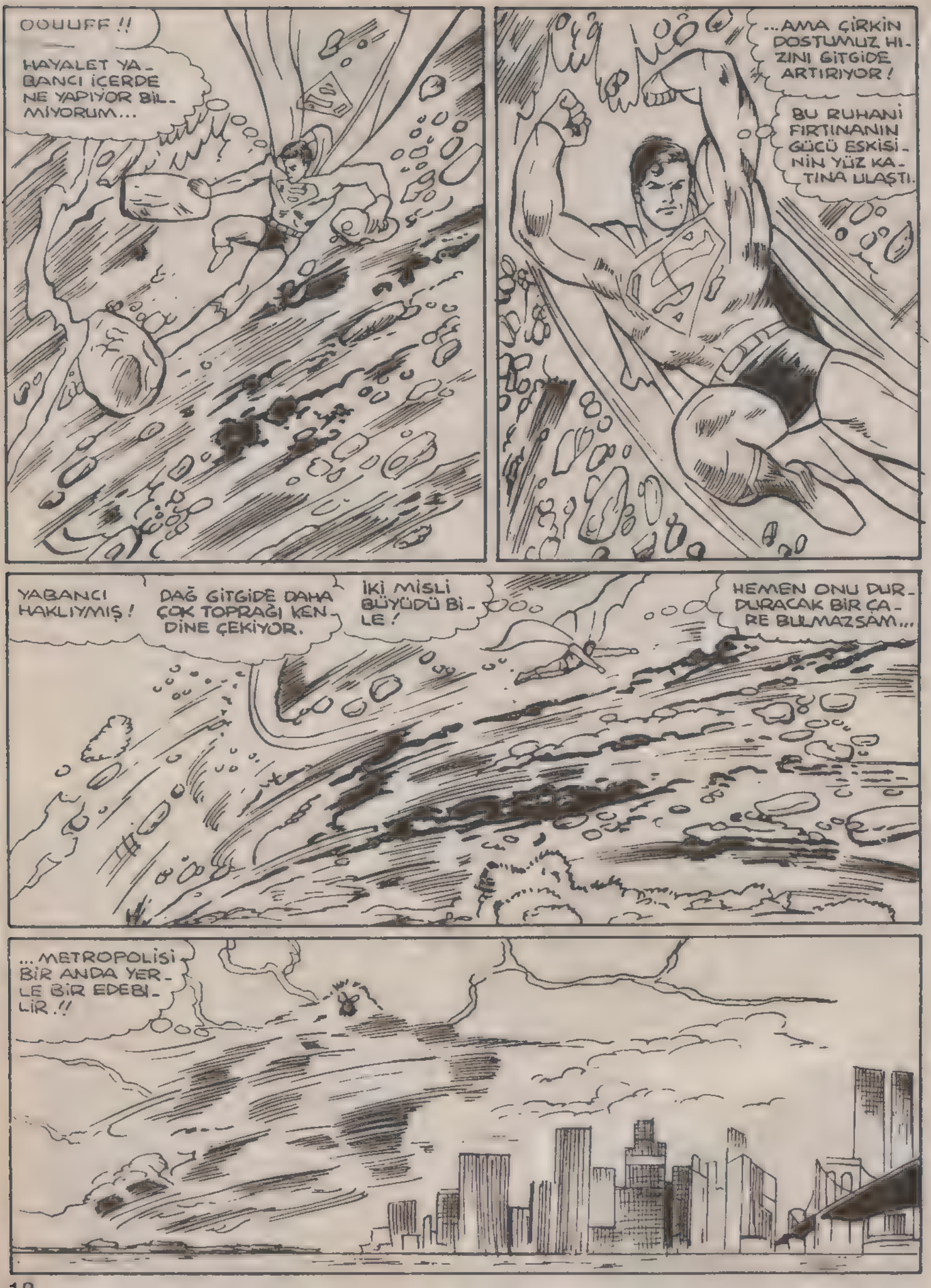
OOUUFF !!
HAYALET YA-BANCI İÇERDE NE YAPIYOR BİL-MİYORUM...
...AMA ÇİRKİN DOSTUMUZ HI-ZINI GİTGİDE ARTIRIYOR!
BU RUHANİ FIRTINANIN GÜCÜ ESKİSİ-NİN YÜZ KA-TINA ULAŞTI.
YABANCI HAKLIYMIŞ!
DAĞ GİTGİDE DAHA ÇOK TOPRAĞI KEN-DİNE ÇEKİYOR.
İKİ MİSLİ BÜYÜDÜ Bİ-LE!
HEMEN ONU DUR-DURACAK BİR ÇA-RE BULMAZSAM...
...METROPOLİSİ BİR ANDA YER-LE BİR EDEBİ-LİR.!!

ONU DURDURMALIYIM... BUNUNDA TEK YOLU ONUNLA SAVAŞARAK VAKİT KAYBETMEMEK.
MANTIĞIMI KULLANMALIYIM!
PEKALA... BU GARİP ŞEY TOPRAĞI KENDİNE ÇEKEREK BÜYÜYOR.
VE BÜYÜRKEN İLERİ DOĞRU GİDİYOR.
ONUN BÜYÜMESİNİ DURDURURSAM, İLERLEMESİNİ DE DURDURURUM.
BUNUN DA EN İYİ YOLU ORMAN KORUYUCULARININ YAPTIKLARINI TAKLİT ETMEK.
ORMAN YANGININI ÖNLEMEK İÇİN, KORUYUCULAR YANGININ YOLU ÜZERİNDEKİ BİR TOPRAK PARÇASINI YAKARAK ÇIPLAK BIRAKIRLAR.
İŞTE!
KAYA TABAKASINA KADAR BİR TÜNEL AÇTIM!
EĞER TAHMİNİM DOĞRUYSA...
HAKLIYMIŞIM! CANAVAR YALNIZ GEVŞEK TOPRAK VE TAŞLARI KENDİNE ÇEKEBİLİYOR.
SAĞLAM KAYAYI YERİNDEN OYNATAMIYOR.
METROPOLİS'E DOĞRU İLERLEYİŞİ DURDU!
AMA BENİM ŞU ANA KADAR YAPTIĞIM ŞEY SADECE CANAVARI GECİKTİRMEK OLDU.
CANAVAR HAREKETSİZ KILININCAYA KADAR DURDURULMUŞ...
... SAYILMAZ. SANIRIM BU İŞİ YAPMAK HAYALET YABANCIYA DÜŞECEK.

SÜPERMEN BU MELUN ŞEYİN DIŞA VURAN ŞEKLİNİ ENGELLEDİ.

ŞİMDİ DE SIRA ONU KALBİNDEN VURMAKTA.

SİZ ACI ÇEKMEKTEN SÖZ EDİYORSUNUZ.

DÜNYAYA BU KADAR KÖTÜLÜK YAPTIKTAN SONRA AĞLAMAK SİZİN HAKKINIZ MI?

İNSANLARA BU KADAR ACI ÇEKTİRDİKTEN SONRA HUZURA KAVUŞMAYI DİLEMEK SİZİN HAKKINIZ MI?

ŞURAYA BAKIN ÖLÜLER.

KURBANLARINIZIN YÜZÜNE BAKIN.

MAHVOLMUŞ HAYATLARINA, YOKOLMUŞ RÜYALARINA BAKIN.

SİZ YAŞAYAN İNSANLARI SUÇLUYORSUNUZ.

O ÖYKÜYÜ BU KURBANLARINIZA ANLATIN!

"BİR YILBAŞI GECESİ BİRKAÇ DOLAR İÇİN ÖLDÜRDÜĞÜNÜZ BU DÜKKAN SAHİBİNE SÖYLEYİN.

"KANLAR İÇİNDE BİR SOKAK ARALIĞINA BIRAKTIĞINIZ, DAHA SONRA ONA YAPTIKLARINIZDAN UTANIP KENDİ YAŞAMINA SON VEREN BU ÖĞRETMENE ANLATIN.

"İÇİNİZDEN BİRİ SIRF ZEVK İÇİN BİR BİNAYI YAKTIĞI ZAMAN ALEVLERİN YUTTUĞU BU ÇOCUĞA ANLATIN.

"YA DA KAÇMANIZA ENGEL OLMAYA ÇALIŞTIĞI İÇİN GÖREV BAŞINDA ÖLDÜRDÜĞÜNÜZ BU POLİSE.

"EVİNİ BASTIĞINIZ VE SİZ ÇEVREYİ SARAN POLİSTEN KURTULMAYA ÇALIŞIRKEN, POLİSİN AÇTIĞI ATEŞLE ÖLEN BU ÇİFTÇİYE.

"VEYA SIRF YASALARI UYGULADIĞI İÇİN İNTİKAM AMACIYLA ARABASINI HAVAYA UÇURDUĞUNUZ BU YARGICA.

"BİR SUÇ İŞLEDİKTEN SONRA KAÇARKEN ARABANIZLA KALDIRIMDA EZDİĞİNİZ BU MASUM YAYAYA.

"SİZİN İŞLEDİĞİNİZ SUÇ İÇİN YANLIŞ YERE MAHKUM OLUP İDAM EDİLEN ADAMA."

YALAN!
KENDİNİZİ YALANLARLA SAVUNUYORSUNUZ!
ONLAR BİZİM KURBANIMIZ DEĞİL, BİZ ONLARIN KURBANIYIZ! ONLARDA PARA, GÜZELLİK VE GÜÇ VARDI.
HERŞEY ONLARDAYDI. BİZDE HİÇ BİR ŞEY YOKTU! O ŞEYLERE BİZ DE LAYIKTIK!
SONUNDA BİZ KAZANDIK!
KENDİMİZİN OLARAK GÖRDÜĞÜMÜZ ŞEYLERİ ALDIK.
EVET. SİZ BAŞKALARININ ALINTERİYLE KAZANDIĞINI ALDINIZ VE SONRA ONLARI ÖLDÜRDÜNÜZ.
O HAYATLARI ALMAK SİZİN HAKKINIZ DEĞİLDİ.
...SİZİ BU HALE GETİREN FİKİRLERİNİZDE İSRAR EDİYORSUNUZ.
SİZ SAPINA KADAR KÖTÜSÜNÜZ ÖLÜLER. ASLINDA SAHTE OLAN SİZLERSİNİZ. GÜCÜNÜZÜN MERKEZİ BAŞKA YERDE.
ŞİMDİ BU GÜCÜN KAYNAĞI ORTAYA ÇIKSIN.
HERŞEY AÇIKLIĞA ÇIKSIN.
İŞTE! BİR SİHİRBAZIN GÜCÜNDEN KALAN ARTIKLAR.
KÖTÜLÜĞÜN KAYNAĞI OLAN DEĞERLİ TAŞ.
AMA İNSANLARIN KÖTÜLÜĞÜ ONU BESLEMEZSE, HİÇ BİR GÜCÜ KALMAZ.

HAYIR!
HAYIR!
HAYIR!
HAYIIIR!
HAYIIIIR!
GÜCÜMÜZÜ ELİMİZDEN ALAMAZSIN!!
ÖNCE SEN ÖLECEKSİN!!

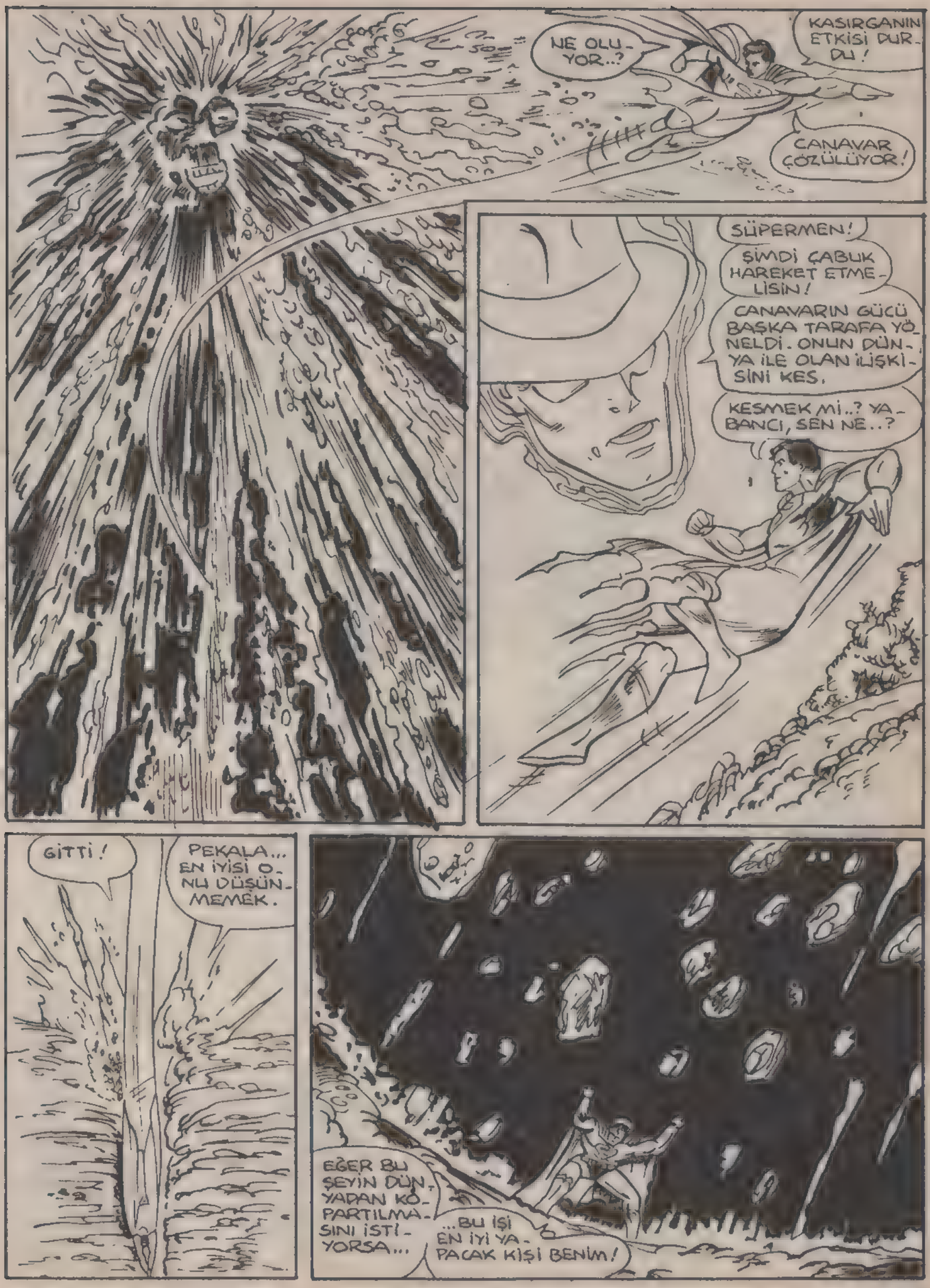
NE OLUYOR..?
KASIRGANIN ETKİSİ DURDU!
CANAVAR ÇÖZÜLÜYOR!
SÜPERMEN!
ŞİMDİ ÇABUK HAREKET ETMELİSİN!
CANAVARIN GÜCÜ BAŞKA TARAFA YÖNELDİ. ONUN DÜNYA İLE OLAN İLİŞKİSİNİ KES.
KESMEK Mİ..? YABANCI, SEN NE..?
GİTTİ!
PEKALA... EN İYİSİ ONU DÜŞÜNMEMEK.
EĞER BU ŞEYİN DÜNYADAN KOPARTILMASINI İSTİYORSA...
...BU İŞİ EN İYİ YAPACAK KİŞİ BENİM!

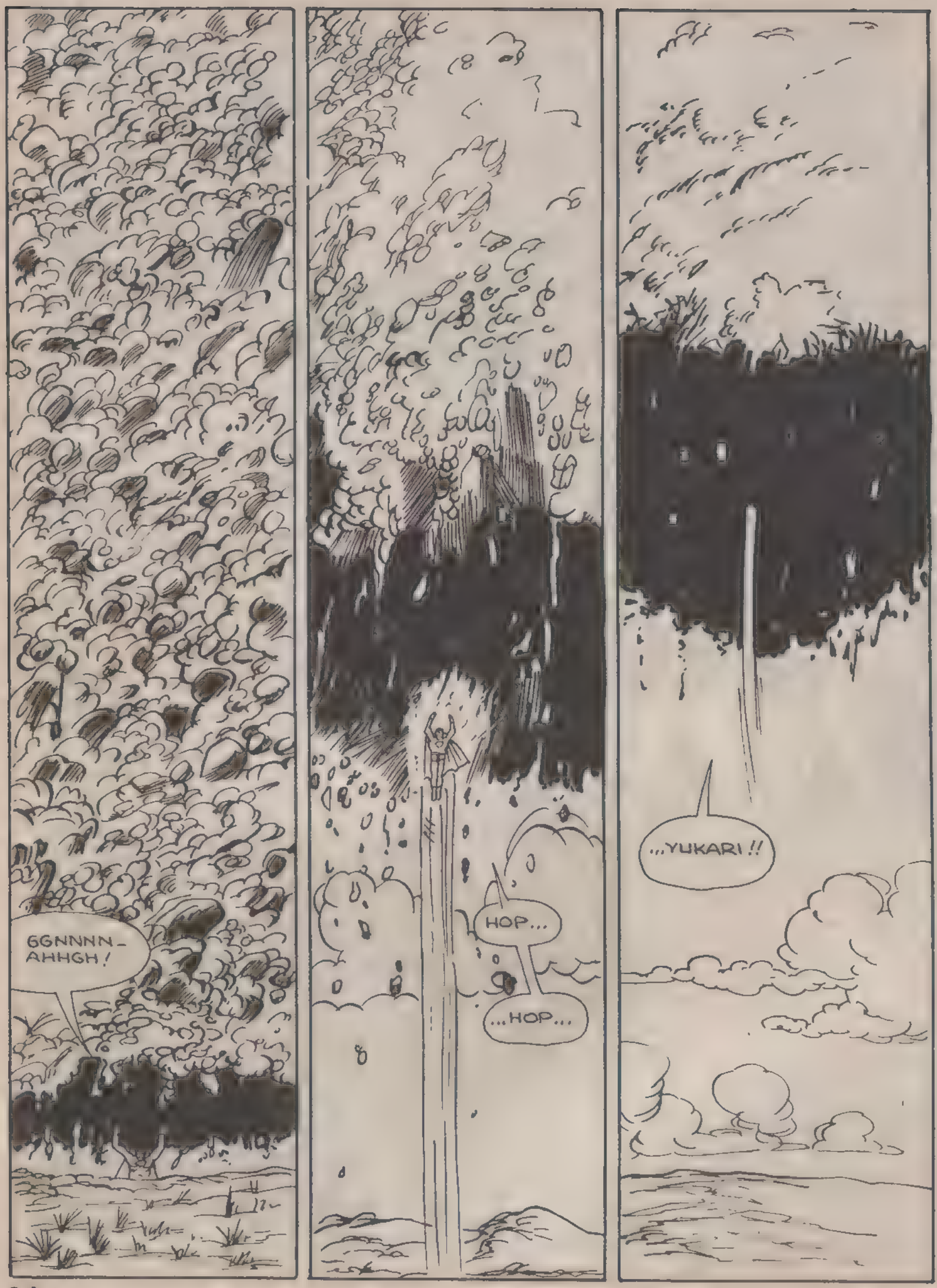
GGNNNN-
AHHGH!
HOP...
...HOP...
...YUKARI!!

DÜNYA İLE İLİŞKİSİNİ KES, DEMEKLE YABANCI NE DEMEK İSTEDİ BİLMİYORUM.
BU TOPRAK KÜTLESİNİN DÜNYAYLA TEMAS ETMEMESİ YETERLİ OLABİLİR...
... AMA BEN DAHA GÜVENLİ DAVRANIP ONU UZAYA GÖTÜREYİM!
BU KADAR YÜKSEĞE ÇIKMAK YETERLİ OLUR SANIRIM.
BİR HESAP YAPTIM. BU KÜTLEYİ ŞİMDİ İTERSEM, GÜNEŞİN ÇEVRESİNDE BİR YÖRÜNGEYE GİRER.
BİR DAKİKA, SÜPERMEN.
YABANCI!
UZAYDA YAŞAYABİLECEĞİNİ BİLMİYORDUM.
HEM NASIL OLUYOR DA SENİ DUYABİLİYORUM?
SEN DE BENİ,
BENİM HAKKIMDA BİLMEDİĞİN ÇOK ŞEY VAR SÜPERMEN.
BUNLARI BİLMESEN DAHA İYİ OLUR.

BU MACERANIN SONU

BOMBACI

BEN KLARK KENT VE ARKADAŞIM LANA LANG SİZE SEKİZİNCİ KANALDAN SESLENİYORUZ. ŞİMDİ BU SABAH METROPOLİS HAVA ALANINDA OLAN OLAYLAR HAKKINDA BİLGİ VERECEĞİZ.
EVET, LANA...
TEŞEKKÜRLER, KLARK. HER ŞEY KAHİREDEN GELEN UÇAK HAVAALANINA İNERKEN BAŞLADI...

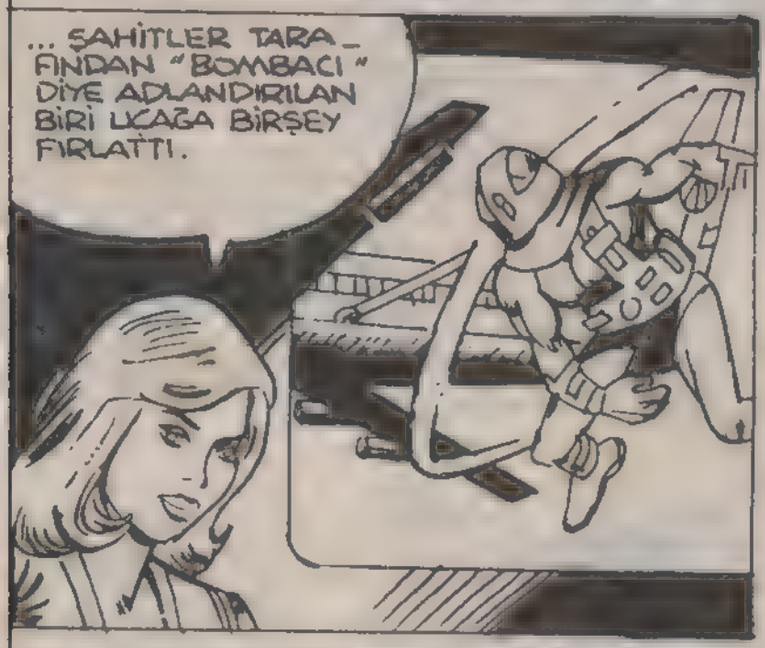
... ŞAHİTLER TARAFINDAN "BOMBACI" DİYE ADLANDIRILAN BİRİ UÇAĞA BİRŞEY FIRLATTI.

SONRA SESSİZ BİR PATLAMA OLDU. UÇAĞIN ALT KISMI DELİNEREK BAGAJLAR PİSTE DÜŞMEYE BAŞLADI.
KLARK...

METROPOLİS'İN BAŞI DERDE GİRDİĞİ HERZAMAN GİBİ, SÜPERMEN YİNE İMDADA YETİŞTİ.
VE HASAR GÖREN UÇAĞI ALANA EMİN BİR ŞEKİLDE İNDİRDİ.

NE YAZIKKİ SÜPERMEN OLAYA YOL AÇAN KİŞİYİ YAKALAYAMADI.
DAHA SÜPERMEN HAREKETE GEÇMEDEN, KÖTÜ ADAM BİR ENERJİ PATLAMASIYLA YOK OLDU.

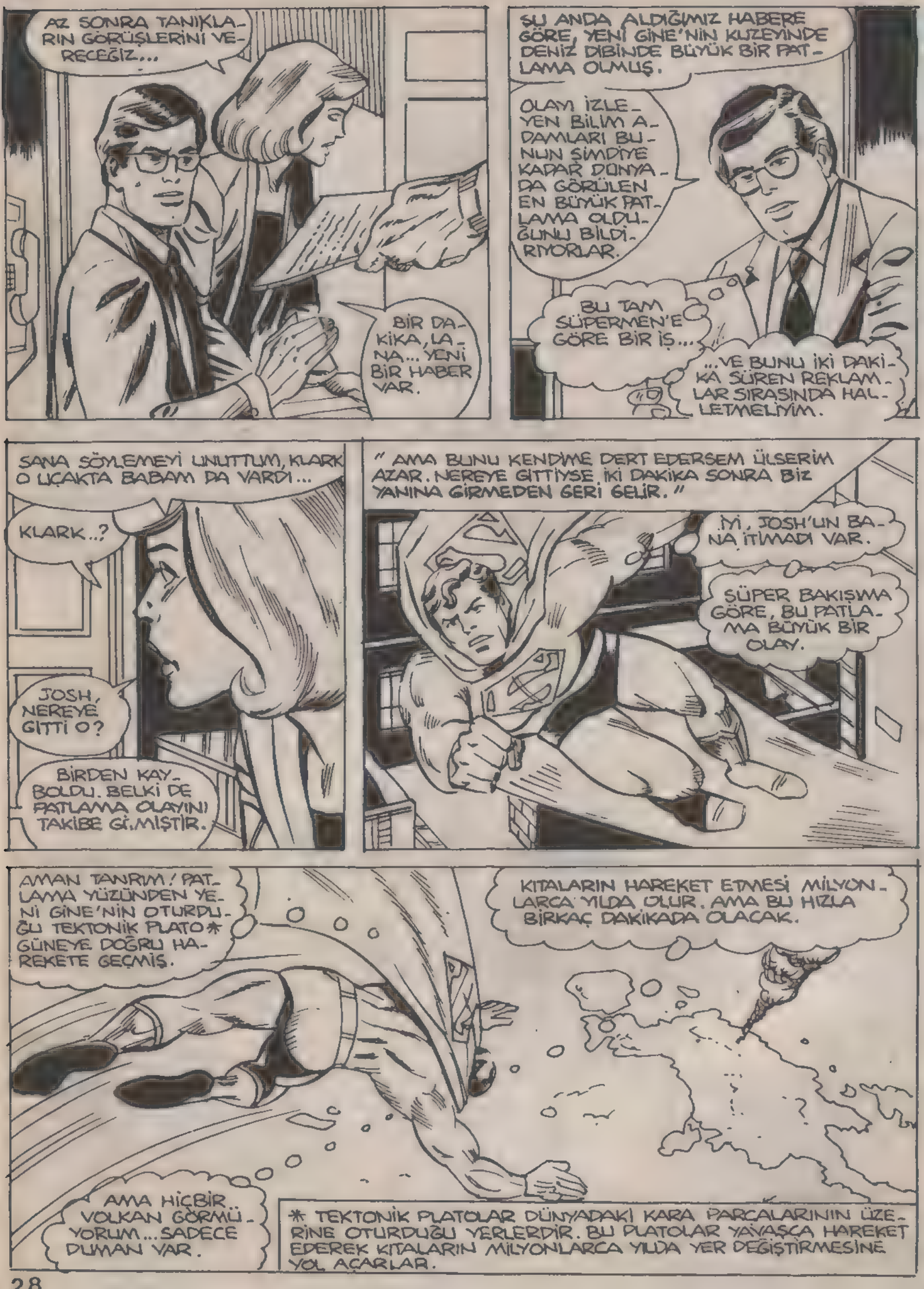
AZ SONRA TANIKLARIN GÖRÜŞLERİNİ VERECEĞİZ...
BİR DAKİKA, LANA... YENİ BİR HABER VAR.
ŞU ANDA ALDIĞIMIZ HABERE GÖRE, YENİ GİNE'NİN KUZEYİNDE DENİZ DİBİNDE BÜYÜK BİR PATLAMA OLMUŞ.
OLAYI İZLEYEN BİLİM ADAMLARI BUNUN ŞİMDİYE KADAR DÜNYADA GÖRÜLEN EN BÜYÜK PATLAMA OLDUĞUNU BİLDİRİYORLAR.
BU TAM SÜPERMEN'E GÖRE BİR İŞ...
...VE BUNU İKİ DAKİKA SÜREN REKLAMLAR SIRASINDA HALLETMELİYİM.
SANA SÖYLEMEYİ UNUTTUM, KLARK O UÇAKTA BABAM DA VARDI...
KLARK..?
JOSH, NEREYE GİTTİ O?
BİRDEN KAYBOLDU. BELKİ DE PATLAMA OLAYINI TAKİBE GİTMİŞTİR.
" AMA BUNU KENDİME DERT EDERSEM ÜLSERİM AZAR. NEREYE GİTTİYSE İKİ DAKİKA SONRA BİZ YANINA GİRMEDEN GERİ GELİR. "
İYİ, JOSH'UN BANA İTİMADI VAR.
SÜPER BAKIŞMA GÖRE, BU PATLAMA BÜYÜK BİR OLAY.
AMAN TANRIM! PATLAMA YÜZÜNDEN YENİ GİNE'NİN OTURDUĞU TEKTONİK PLATO* GÜNEYE DOĞRU HAREKETE GEÇMİŞ.
KITALARIN HAREKET ETMESİ MİLYONLARCA YILDA OLUR. AMA BU HIZLA BİRKAÇ DAKİKADA OLACAK.
AMA HİÇBİR VOLKAN GÖRMÜYORUM... SADECE DUMAN VAR.
* TEKTONİK PLATOLAR DÜNYADAKİ KARA PARÇALARININ ÜZERİNE OTURDUĞU YERLERDİR. BU PLATOLAR YAVAŞÇA HAREKET EDEREK KITALARIN MİLYONLARCA YILDA YER DEĞİŞTİRMESİNE YOL AÇARLAR.

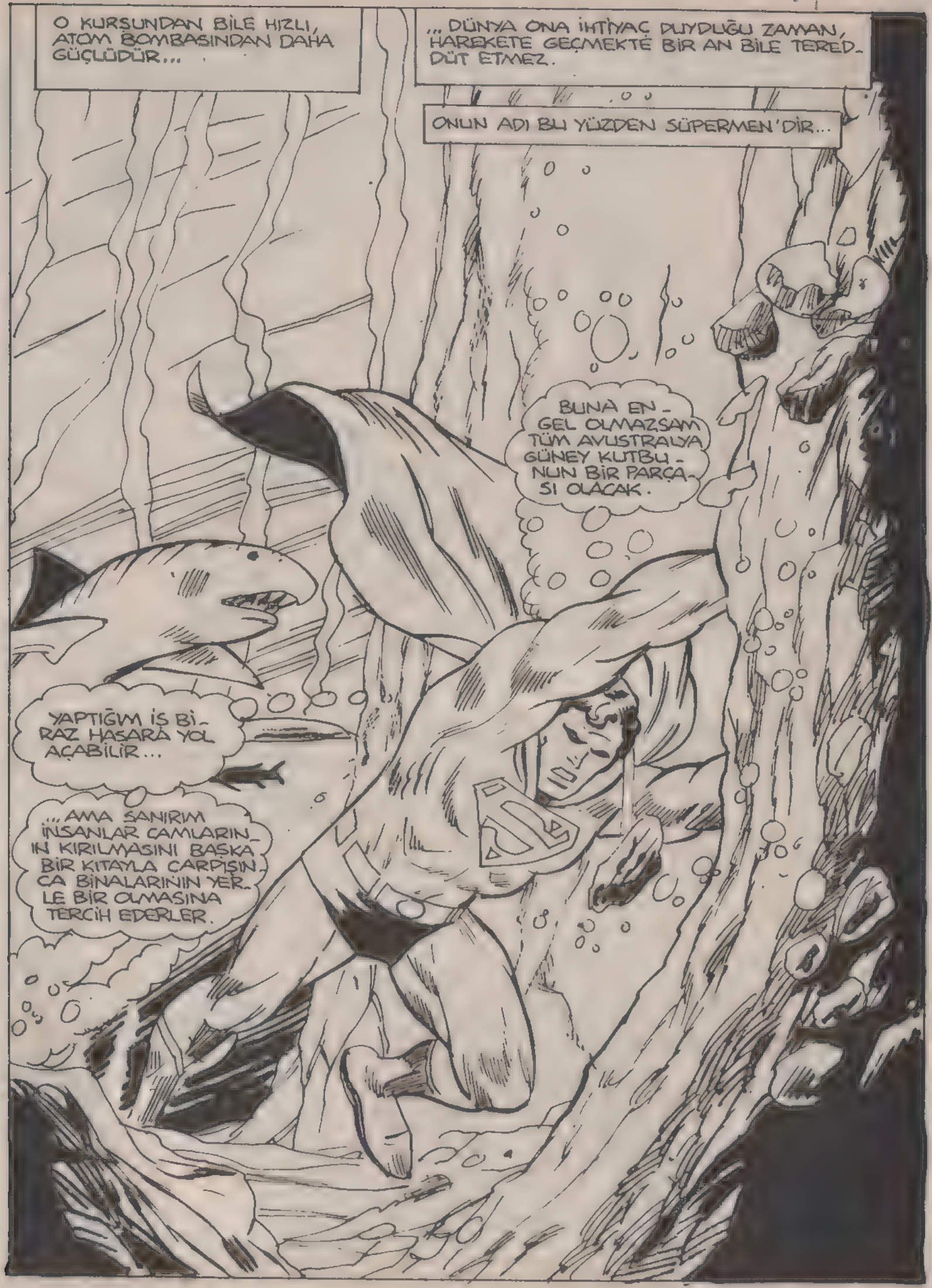
O KURŞUNDAN BİLE HIZLI, ATOM BOMBASINDAN DAHA GÜÇLÜDÜR...
... DÜNYA ONA İHTİYAÇ DUYDUĞU ZAMAN, HAREKETE GEÇMEKTE BİR AN BİLE TEREDDÜT ETMEZ.
ONUN ADI BU YÜZDEN SÜPERMEN'DİR...
BUNA ENGEL OLMAZSAM TÜM AVUSTRALYA GÜNEY KUTBUNUN BİR PARÇASI OLACAK.
YAPTIĞIM İŞ BİRAZ HASARA YOL AÇABİLİR...
... AMA SANIRIM İNSANLAR CAMLARININ KIRILMASINI BAŞKA BİR KITAYLA ÇARPIŞINCA BİNALARININ YERLE BİR OLMASINA TERCİH EDERLER.

İSTE OLDU. AVUSTRALYA VE YENİ GİNE GÜNEYE DOĞRU YOL ALMAKTAN KURTULDU.

ŞİMDİ BUNA NEDEN OLAN ŞEYİ ORTAYA ÇIKARMALIYIM.

HMMM... BİR SIÇRAYIŞTA ADADAN ADAYA GEÇMEK HOŞUMA GİTTİ.

PATLAMA MI DENİZALTI DEPREMİ Mİ, HER NEYSE ŞİMDİ HERŞEY BİTTİ.

ORTADA BUNUN DOĞAL BİR AFET OLDUĞUNU GÖSTEREN BİRŞEY YOK... LAY FALAN GÖZÜKMÜYOR.

BU SUBLİMARI BULUTUNA RAĞMEN, BURADA HAVA DÜNYANIN BİRÇOK YERİNDEN DAHA TEMİZ.

DOĞAL AFET OLMADIĞINA GÖRE, İNSANIN YOL AÇTIĞI BİR PATLAMA OLABİLİR... AMA ÇEVREDE RADYASYON YOK.

LEX LUTHOR GİBİ BİR DEHA BİLE BU KADAR GÜÇLÜ BİR BOMBA YAPAMAZ.

O HALDE SONUÇ NE?

ÇELİK ADAM ŞU ANDA BUNU DÜŞÜNECEK DURUMDA DEĞİLDİR...

...ÇÜNKÜ İKİ SANİYE SONRA...
DÖNDÜM.
SANA SÖYLEDİM YA LANA. TELAŞLANMAYA GEREK YOK.
BU İŞ YERİNDE SAKİN OLURSAN, HERŞEY YOLUNDA GİDER.
KLARK BİRGÜN SÜPRİZ YAPIP DÖNMEYENE KADAR.
GÜNEY PASİFİKTEKİ PATLAMAYLA İLGİLİ YENİ HABERLER ALDIM.
SÜPERMEN OLAY YERİNE GİTMİŞ VE HER TÜRLÜ HASARI ÖNLEMİŞ. PATLAMANIN KAYNAĞI HENÜZ BİLİNMİYOR.
BU YENİ BİLGİLERİ NASIL ALDI BİLİYORUM.
VE HABER PROGRAMI BİTTİĞİNDE...
PATLAMA KONUSUNDA İYİ İŞ BECERDİN, KLARK. BAĞLI OLDUĞUMUZ HABER AJANSLARINI BİLE SOLLADIN.
AMA YAPTIĞIN NUMARAYI BİLİYORUM.
ÖYLE Mİ?
TABİİ... SÜPERMEN'LE TEMASA GEÇEREK ONU YENİ GİNE'YE GÖNDERDİN. O DA ORADAN KARNINDAN KONUŞMAK YOLUYLA SANA EN SON HABERLERİ YOLLADI.
SENİN ÜSTÜNE BAŞKA BİRİNİ TANIMIYORUM, LANA.
SEN BENİ ATLATTIN, AMA BEN YİNE DE SANA BİR HABER VEREYİM. BABAMIN MISIR'DAKİ EN SON ARKEOLOJİK BULGUSU...
...YARIN İLK KEZ METROPOLİS MÜZESİNDE SERGİLENECEK.
" SAAT DOKUZDA ORADA OL, YOKSA HERKES GİBİ SIRAYA GİRERSİN. "
EMİN MİSİN BABA, BİRİSİ ONU ORAYA GÖMMÜŞ OLAMAZ MI?

LANA, BEN SEN DOĞDUĞUNDAN BERİ KAZI YAPIYORUM. BÖYLE BİRŞEY OLSA ANLARDIM.
BU PARÇA BANA HİÇ DE YABANCI GÖRÜNMÜYOR PROFESÖR LANG.
HAKLISIN JİMMY. TAMAM BURADA OLSAYDI, GÜNEŞ SİSTEMİMİZDEKİ TÜM GEZEGENLERİN YÖRÜNGELERİNİ GÖSTERECEKTİ.
İŞİN İLGİNÇ YANI BU PARÇANIN 220 MİLYON YIL ÖNCE YAPILMIŞ OLMASI.
YANİ DİNAZOR ÇAĞINDA PLASTİK FABRİKASI MI VARMIŞ?
ÖYLE GÖRÜNÜYOR, KLARK.
DEMİNKİ SÖZLERİM İÇİN ÖZÜRDİLERİM PROFESÖR. AMA PARÇA BANA YABANCI GELMİYOR DERKEN NİYETİM ŞUYDU...
...BABAM DA ARKEOLOJİ'DEN EMEKLİ OLMADAN ÖNCE BUNA BENZER BİR ŞEY BULMUŞTU.
AMA BU ÇALIŞMASINI PARAÇA DESTEKLEYEN KURULUŞ İFLAS EDİNCE, ARAŞTIRMASINA DEVAM EDEMEDİ.
PARÇAYI SÜPERMEN'E İNCELETMEM İÇİN BANA VERDİ. AYLARDIR DOLABIMDA DURUYOR.
BABANA SAYGIM VARDIR, JİMMY. AMA BULGULARIMIZIN AYNI OLDUĞUNU SANMIYORUM.
GALİBA DOĞRU, ÇÜNKÜ BABAM O PARÇAYI GÜNEY AMERİKADA BULMUŞTU.
...BENSE MISIR'DA BULDUM. AYNI ŞEY OLMASI OLANAKSIZ.
ŞİMDİ PARÇALARIN FOTOĞRAFINI ÇEKECEK MİSİNİZ YOKSA DİĞER GAZETELERİ ÇAĞIRAYIM MI?
BİRDEN...
HEY, ÇOCUKLAR, IŞIKLARI SÖNDÜRÜN. BURASI O KADAR KARANLIK DEĞİL.

BU YOĞUN IŞIKTAN DİĞERLERİNİN GÖZLERİ KAMAŞMIŞ OLABİLİR AMA BEN DUVARDAN TANIDIK BİRİNİN GİRDİĞİNİ GÖRÜYORUM.
BEN ONU ARARKEN BOMBACI BANA GELDİ.
TABİİ BU ESRARENGİZ KİŞİYLE KLARK KENT UĞRAŞMAYACAK.
HERKESİN ÖNÜNDE ÜSTÜMÜ DEĞİŞİYORUM, AMA IŞIK O KADAR PARLAK Kİ KİMSE BENİ GÖRMÜYOR.
HEY! IŞIK DÜĞMESİ NEREDE?
SENİN SORUNUN IŞIK DEĞİL, JİMMY. OLDUĞUN YERDE KAL.
SÜPERMEN!?
GEVEZELİK ETMENİN SIRASI DEĞİL... ŞU ANDA SÜPER SUÇLU İLE DÖĞÜŞÜYORUM.
SÖYLE, FOTOĞRAF MAKİNAMI NEREYE ÇEVİREYİM? BU OLAYI KAÇIRIRSAM, PERRY WHITE BENİ ÖLDÜRÜR.
SOLUNA ÇEVİR, JİMMY.
ÇIKIŞ
SANA GELİNCE BOMBACI, IŞIK GÖSTERİNE BİR SON VERMELİYİM ARTIK.

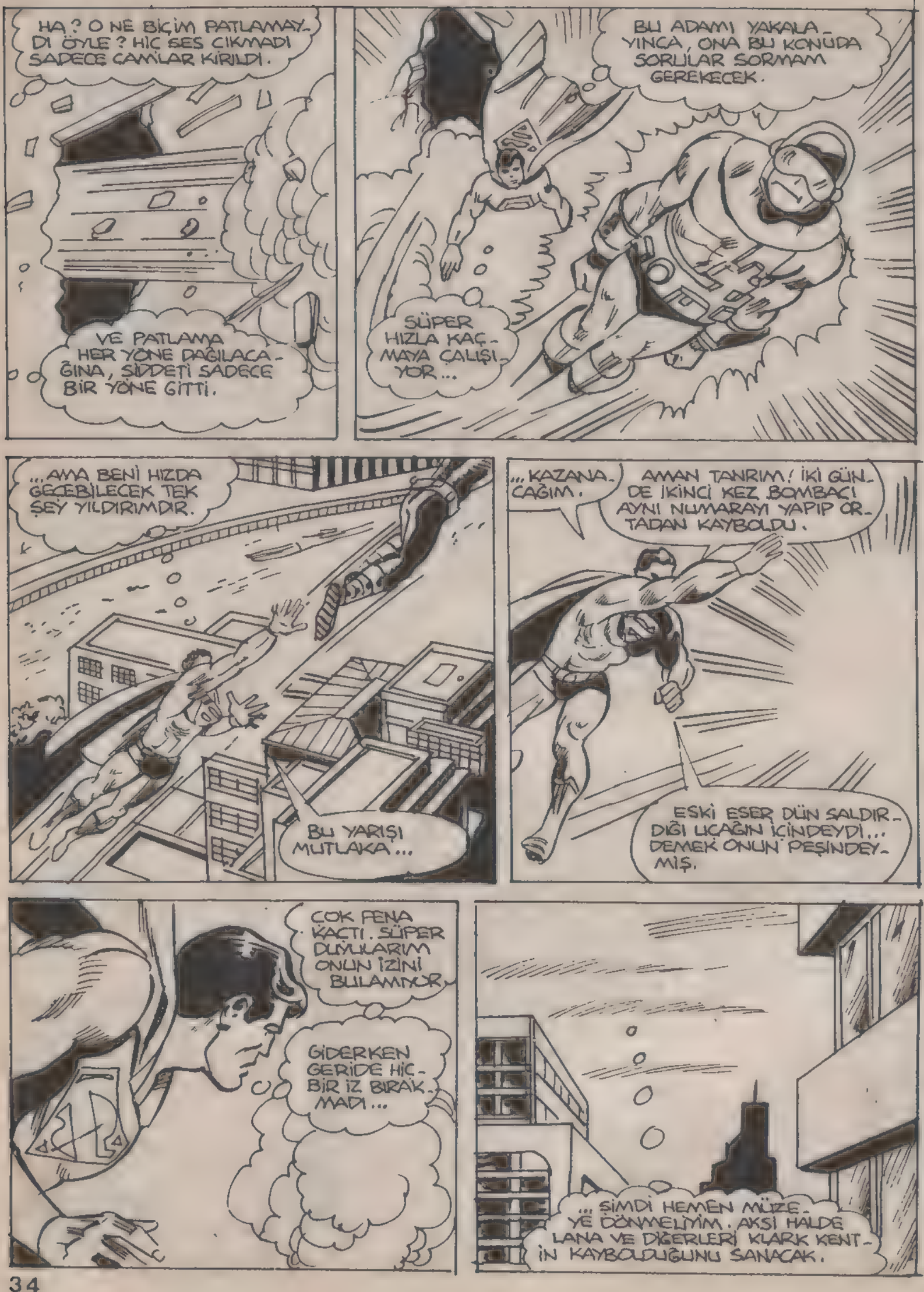
HA? O NE BİÇİM PATLAMAYDI ÖYLE? HİÇ SES ÇIKMADI SADECE CAMLAR KIRILDI.
VE PATLAMA HER YÖNE DAĞILACAĞINA, ŞİDDETİ SADECE BİR YÖNE GİTTİ.
BU ADAMI YAKALAYINCA, ONA BU KONUDA SORULAR SORMAM GEREKECEK.
SÜPER HIZLA KAÇMAYA ÇALIŞIYOR...
...AMA BENİ HIZDA GEÇEBİLECEK TEK ŞEY YILDIRIMDIR.
BU YARIŞI MUTLAKA...
...KAZANACAĞIM.
AMAN TANRIM! İKİ GÜNDE İKİNCİ KEZ BOMBACI AYNI NUMARAYI YAPIP ORTADAN KAYBOLDU.
ESKİ ESER DÜN SALDIRDIĞI UÇAĞIN İÇİNDEYDİ... DEMEK ONUN PEŞİNDEYMİŞ.
ÇOK FENA KAÇTI. SÜPER DUYULARIM ONUN İZİNİ BULAMIYOR.
GİDERKEN GERİDE HİÇBİR İZ BIRAKMADI...
...ŞİMDİ HEMEN MÜZEYE DÖNMELİYİM. AKSİ HALDE LANA VE DİĞERLERİ KLARK KENT'İN KAYBOLDUĞUNU SANACAK.

VE AZ SONRA...
KİMSE NELER OLDUĞUNU GÖRDÜ MÜ?
SANA SADECE DUYDUKLARIMI SÖYLEYEBİLİRİM, JİM... RÜZGAR GİBİ BİR SES ÇIKTI. GALİBA SÜPERMEN ONUN PEŞİNE DÜŞTÜ.
...SANIRIM ÖYLE.
HER KİM İSE, HIRSIZ ESKİ ESERİMİ ÇALDI.
AMA ONU NEDEN ÇALMAK İSTESİN BABA? ONUN NE OLDUĞUNU VE BURADA OLDUĞUNU KİMSE BİLMİYORDU!
GALİBA HIRSIZ BİLİYORDU LANA.
UMALIM KAMERAMAN VEYA JİMMY ONU GÖRÜNTÜLEMİŞ OLSUNLAR.
BU DA BİZE HABERİMİZDE YARAR SAĞLAR.
ÖRNEĞİN HIRSIZIN KİMLİĞİNİ ÖĞRENEBİLİRİZ.
KLARK, BU FİLMİ BANYO EDİLMEK ÜZERE KARANLIK ODASINA VERİR MİSİN?
BİR ŞEYİ KONTROL ETMEK İSTİYORUM DA!
TABİİ, JİM. AMA NEYİ...?
İÇİME BİR HİS DOĞDU KLARK, GAZETECİ HİSSİ.
ÜZÜLME BABA... SÜPERMEN HIRSIZIN PEŞİNE DÜŞTÜĞÜNE GÖRE ESERİNİ MUTLAKA BULUR.
BUNU SÖYLEMEK KOLAY.

DAHA SONRA GALAKSİ BİNASINDA...
İŞTE OLAY HABER, KLARK... NASA YÖRÜNGEDE YENİ BİR UYDU BULMUŞ...
... AMA KİMİN GÖNDERDİĞİ BELLİ DEĞİL.
DÜŞMAN BİR ÜLKE SİLAHLI BİR SALDIRI UYDUSU GÖNDERMİŞ OLABİLİR.
BİRAZ DAHA ARAŞTIRMAK GEREK.
ARAŞTIRMAK İÇİN ORAYA UÇAKLA MI GİDERSİN...
... YOKSA BU İŞİ ARKADAŞINA MI YAPTIRIRSIN?
LANA, BİR GAZETECİ ASLA MESLEK SIRRI VERMEZ.
DOĞRU.
LANA HABERLERİ ARKADAŞIM OLARAK SÜPERMEN'DEN ALDIĞIMI SANIYOR...
...AMA İKİMİZİN DE AYNI KİŞİ OLDUĞUNU BULAMIYOR.
KISA BİR ARAŞTIRMADAN SONRA...
İŞTE ESRARENGİZ UYDU... GARİP, ÜZERİNDE HİÇBİR İŞARET YOK..
ÜSTELİK DÜNYADAN ATILAN BİR UYDUYA BENZEMİYOR.
DAHA ÇOK KÜÇÜK BİR GEZEGENE BENZİYOR.
AMA BİR UYDU DIŞ GÖRÜNÜŞÜNDEN BELLİ OLMAZ...

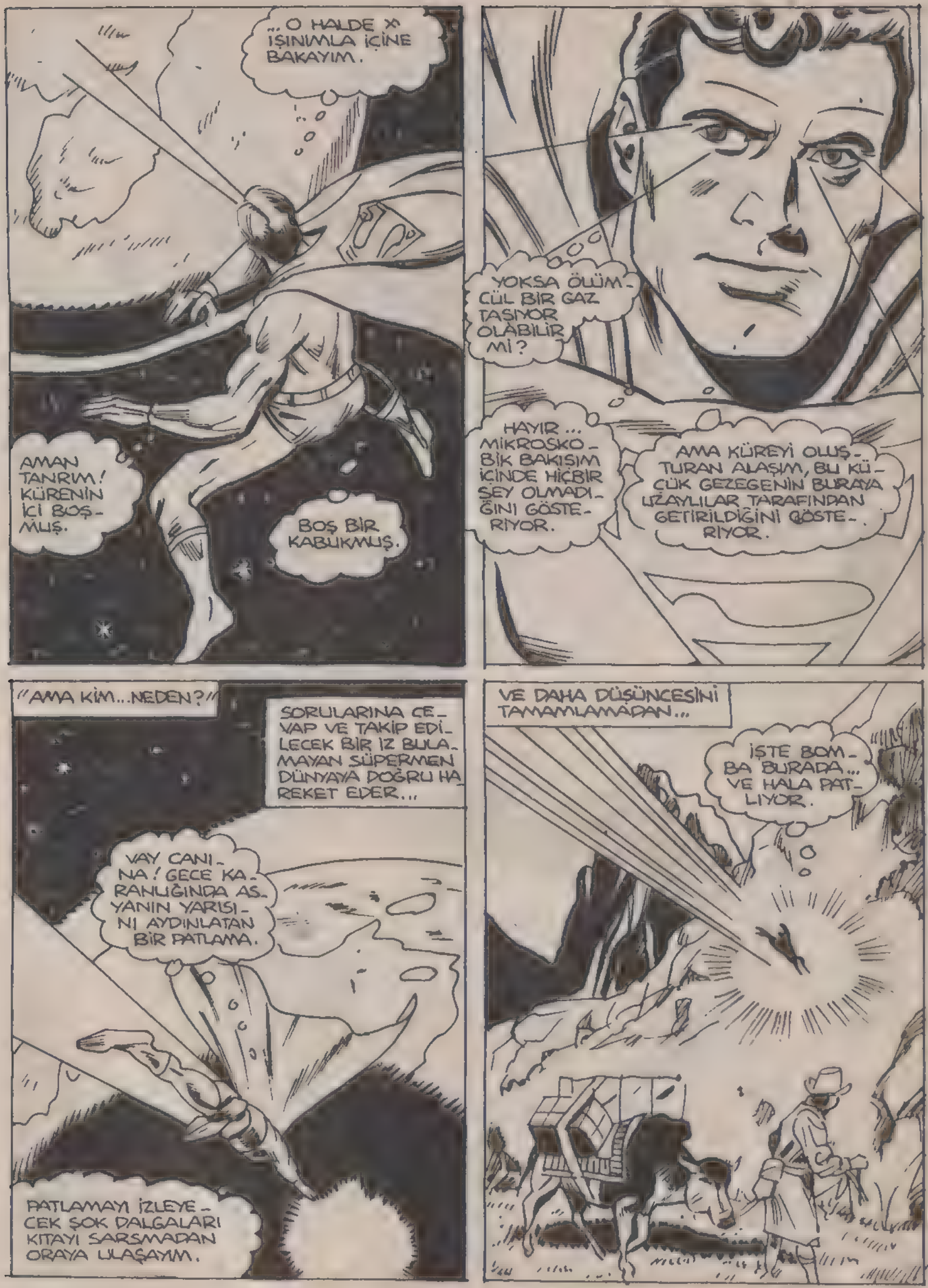
..O HALDE X IŞINIMLA İÇİNE BAKAYIM.
AMAN TANRIM! KÜRENİN İÇİ BOŞMUŞ.
BOŞ BİR KABUKMUŞ.
YOKSA ÖLÜMCÜL BİR GAZ TAŞIYOR OLABİLİR Mİ?
HAYIR... MİKROSKOBİK BAKIŞIM İÇİNDE HİÇBİR ŞEY OLMADIĞINI GÖSTERİYOR.
AMA KÜREYİ OLUŞTURAN ALAŞIM, BU KÜÇÜK GEZEGENİN BURAYA UZAYLILAR TARAFINDAN GETİRİLDİĞİNİ GÖSTERİYOR.
"AMA KİM...NEDEN?"
SORULARINA CEVAP VE TAKİP EDİLECEK BİR İZ BULAMAYAN SÜPERMEN DÜNYAYA DOĞRU HAREKET EDER...
VAY CANINA! GECE KARANLIĞINDA ASYANIN YARISINI AYDINLATAN BİR PATLAMA.
PATLAMAYI İZLEYECEK ŞOK DALGALARI KITAYI SARSMADAN ORAYA ULAŞAYIM.
VE DAHA DÜŞÜNCESİNİ TAMAMLAMADAN...
İŞTE BOMBA BURADA... VE HALA PATLIYOR.

EĞER ÖNLEMEYE - ÇEK OLURSAM, BU BOMBA TÜM DÜNYA - DA...
...BÜYÜK BİR FELAKETE YOL AÇABİLİR...
...PATLAMADAN ÖNCE ONU UZAYA FIRLATAYIM.
EĞER BU PAT - LAMA DÜNYADA OLSAYDI, SADECE SES DALGALARI BİRÇOK KENTİ YER LE BİR EDERDİ.
BOMBANIN DİĞER TAHRİBATI DA DÜŞÜ - NÜLÜRSE, KORKUNÇ BİR FELAKET OLURDU.

ŞİMDİ O BOMBAYI KİMİN KOYDUĞUNU ÖĞRENMELİYİM.
BOMBA TÜM HİNDİSTAN'I ASYA'DAN KOPARIP ATABİLİRDİ.
ZEEE ZEEE ZEEE
BU SES YÖNÜMÜ DEĞİŞTİRMEMİ GEREKTİRİYOR.
ZEEE ZEEE ZEEE
JİMMY OLSEN ALARMLI SAATİYLE SİNYAL VERİYOR... BAŞI DERTTE OLMADIKÇA BUNU YAPMAZ.
EVET, METROPOLİSTEKİ EVİNDE BAŞI DERTTE.
SÜPER BAKIŞIMA GÖRE ŞU ANDA...
... BOMBACIYLA KARŞI KARŞIYA!
OOO! ÇOK ÇABUK GELDİN SÜPERMEN.
HAKLIYMIŞIM SÜPERMEN. BABAMIN BANA VERDİĞİ ESKİ ESERİN PEŞİNDE.
NASIL YAPTIYSA, EVDEKİ YERİNİ BULMUŞ.
BU ADAM HAKKINDA EPEY ŞEY ÖĞRENMEMİZ GEREKECEK, JİMMY...

...HEM DE ŞU ANDAN BAŞLAYA-RAK.
ARTIK OYUNLAR BİTTİ BOM BACI.
AMA BİRDENBİRE...
SÜPERMEN... DİKKAT ET.
GÖRÜ-YORUM..
...VE SAVUNMA ÖNLEMİNİ ALIYO-RUM.
PATLAYA-CAK!
YERE YAT!
YATIYORUM SÜPERMEN. MERAK ET-ME.

ÜFFF! ELİMDE PATLADI.
ARTIK KALKABİLİR MİYİM, SÜPERMEN?
BU ADAMIN ELİNDE EPEY PATLAYICI VAR GALİBA.
EVET... HEMDE ÜÇÜNCÜ KEZ PATLAYICIYI KAÇMAK İÇİN KULLANIYOR.
AMA BU ONUN SON KAÇIŞI OLACAK.
BOMBACIYI YAKALAMAK İSTİYORSAN, BUNU YANINA AL.
KAÇMAK İÇİN O KADAR ACELE ETTİ Kİ ESKİ ESERİ ALMAYI UNUTTU.
ACABA BOMBACI NEDEN BUNUN PEŞİNDE?
ÖĞRENDİĞİN ZAMAN, HABERİNİ YAZMAK İSTERDİM.
" BUNDAN EMİN OLABİLİRSİN, JİM. AYRICA EVİNE VERDİĞİM ZARARLARI DA ÖDEYECEĞİM. "
BOMBACININ BUNU ALMAK ÜZERE BANA GELMESİNİ SAĞLAMAK İÇİN, ESKİ ESERİ İYİ BİR YERDE SAKLAMALIYIM.
PELERİNİMİN CEBİNDE.

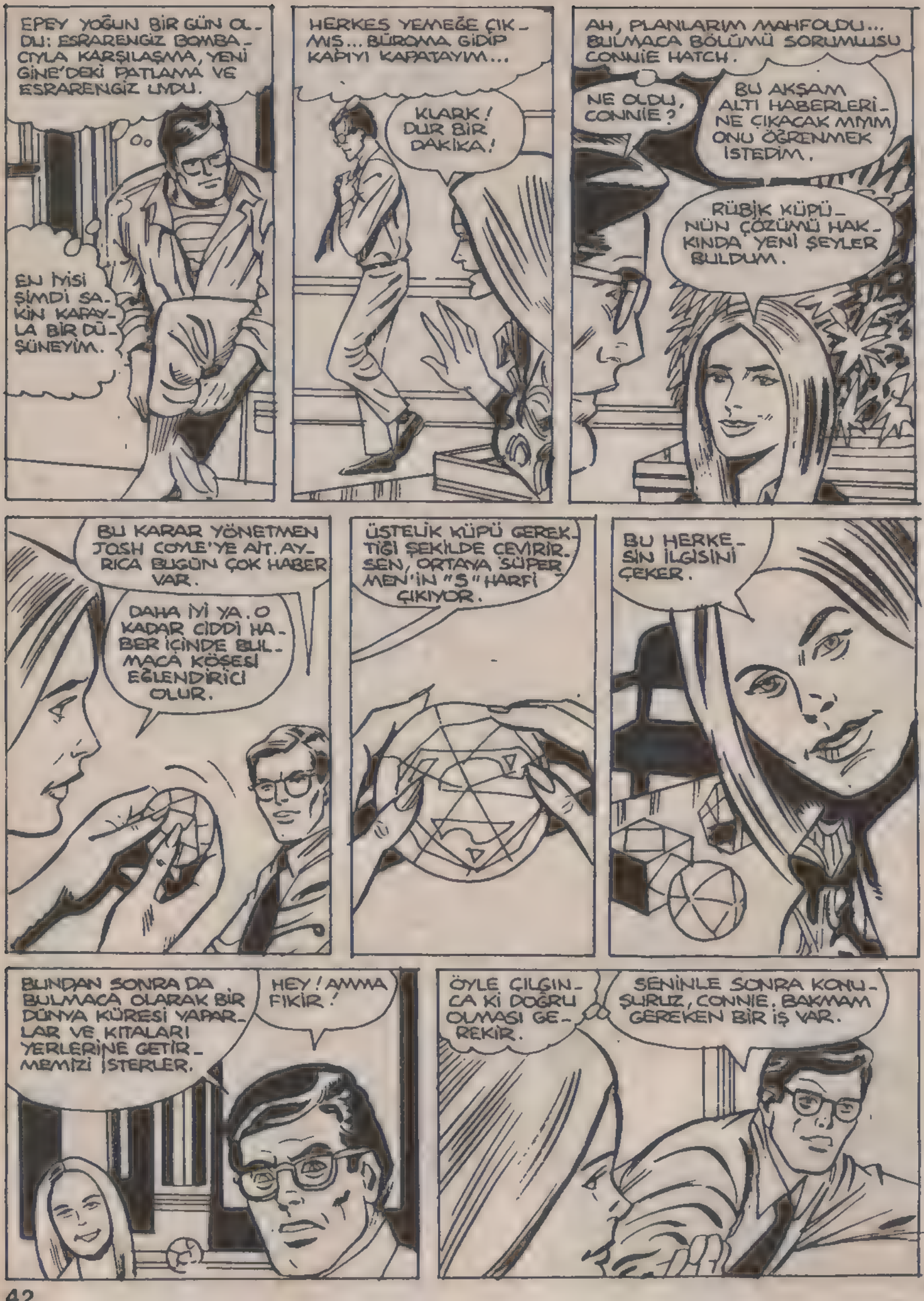
EPEY YOĞUN BİR GÜN OLDU: ESRARENGİZ BOMBACIYLA KARŞILAŞMA, YENİ GİNE'DEKİ PATLAMA VE ESRARENGİZ UYDU.
EN İYİSİ ŞİMDİ SAKİN KARAYLA BİR DÜŞÜNEYİM.
HERKES YEMEĞE ÇIKMIŞ... BÜROMA GİDİP KAPIYI KAPATAYIM...
KLARK! DUR BİR DAKİKA!
AH, PLANLARIM MAHFOLDU... BULMACA BÖLÜMÜ SORUMLUSU CONNIE HATCH.
NE OLDU, CONNIE?
BU AKŞAM ALTI HABERLERİNE ÇIKACAK MIYIM ONU ÖĞRENMEK İSTEDİM.
RÜBİK KÜPÜNÜN ÇÖZÜMÜ HAKKINDA YENİ ŞEYLER BULDUM.
BU KARAR YÖNETMEN JOSH COYLE'YE AİT. AYRICA BUGÜN ÇOK HABER VAR.
DAHA İYİ YA. O KADAR CİDDİ HABER İÇİNDE BULMACA KÖŞESİ EĞLENDİRİCİ OLUR.
ÜSTELİK KÜPÜ GEREKTİĞİ ŞEKİLDE ÇEVİRİR. SEN, ORTAYA SÜPERMEN'İN "S" HARFİ ÇIKIYOR.
BU HERKESİN İLGİSİNİ ÇEKER.
BUNDAN SONRA DA BULMACA OLARAK BİR DÜNYA KÜRESİ YAPARLAR VE KITALARI YERLERİNE GETİRMEMİZİ İSTERLER.
HEY! AMMA FIKİR!
ÖYLE ÇILGINCA Kİ DOĞRU OLMASI GEREKİR.
SENİNLE SONRA KONUŞURUZ, CONNIE. BAKMAM GEREKEN BİR İŞ VAR.

AZ SONRA DEPO ODASINDA...

PATLAMALAR, TEPEDEKİ UYDU...

...EĞER KITALAR PATLAMALARIN İSTEDİĞİ YÖNDE HAREKET ETSEYDİ...

...TÜM DÜNYA TEK BİR KARA PARÇASINDAN OLUŞURDU...

...220 MİLYON YIL ÖNCEKİ PANGEA GİBİ SÜPER BİR KITA ORTAYA ÇIKARDI.

BU ESERDE 220 MİLYON YIL ÖNCE YAPILMIŞTI.

ARADIĞIM CEVAP UZAYDA OLMALI. UYDUYU YAPAN UZAYLILAR BU İŞİN DE ARKASINDALAR GALİBA.

TEK YAPACAĞIM ŞEY ONLARI BULMAK...

...BU DA SANDIĞIMDAN KOLAY OLDU.

DÜNYADAN BU KADAR UZAY GEMİSİNİ GÖRMEK OLANAKSIZDI. AMA BURADA KOLAYCA BULDUM.

ÜZERLERİNE GELDİĞİMİ ANLAMALARI FAZLA UZUN SÜRMEDİ...

...BELKİ DE BU ESKİ ESERİ FARKETTİLER.

OOO... YENİ BİR PATLAMA İÇİN DİŞLERİMİ SIKMALIYIM.

NE..? BU BİR PATLAMA DEĞİL...

BİR IŞINLAMA YÖNTEMİ.
UZAY GEMİLERİNİN İÇİNDEYİM
SELAM, DÜNYALI... GEMİMİZE HOŞGELDİN.
NEYİN PEŞİNDESİN, BOMBACI? PLANIN NEDİR?
TABİİ Kİ SÜPERMEN, BİZİ BULACAK KADAR AKILLIYSAN...
...SORULARINA KENDİN CEVAP VEREBİLİRSİN.
PEKALA, DENERİM. ÖNCE ANLADIĞIM KADARIYLA OLAYLARI AÇIKLAYAYIM.
EVET, BU DOĞRU. GALAKSİLER ARASINDA YOLCULUK YAPARKEN, GÜNEŞ SİSTEMLERİNİN DOĞUŞUNU VE YOKOLUŞUNU İZLEDİK.
VÜCUDUMUZU VE AKLIMIZI SONSUZA DEK KORUYACAK YÖNTEMLER GELİŞTİRDİK.
SİZ BAŞKA BİR GALAKSİDENSİNİZ. VE GEZEGENİNİZİ BİNLERCE YIL ÖNCE TERKETTİNİZ.
YANİ HEPİNİZ ÖLÜMSÜZSÜNÜZ.
ANLATMAYA DEVAM ET SÜPERMEN...
DÜNYAYA İLK KEZ GELDİĞİNİZDE, ORADA DAHA İNSANLAR YOKTU.
O ZAMAN DÜNYADA BİZİM PANGEA DEDİĞİMİZ TEK BİR KARA PARÇASI VARDI... DÜNYANIN BU ESKİ HALİNİ YÖRÜNGEYE SOKTUĞUNUZ UYDUDA CANLANDIRDINIZ.
PEKİ BUNU NEDEN YAPTIK?

... KITALARI ESKİ KONUMLARINA GETİRMEKTE SİZE BİR REHBER OLMASI İÇİN.

BUNDA DA AMACINIZ BİRŞEYİ BULMAKTI...

...BULMAK İSTEDİĞİNİZ ŞEY BU KÜRENİN PARÇALARIYDI. SANIRIM EYRENSEL BİR HAZİNE PEŞİNDESİNİZ.

TAM OLARAK OLMASA DA, DÜŞÜNCELERİN DOĞRU.

ASLINDA BİZ BU GEZEGENE DAHA ÖNCE HİÇ GELMEDİK. BİNLERCE YIL ÖNCE...

"...IRKIMIZDAN BİRİ DÜNYAYA GELDİ...GÖREVİ BİR KÜRENİN BEŞ PARÇASINI ÇEŞİTLİ YERLERE SAKLAMAKTI.

"DÜNYADAKİ DOĞAL HAREKETLER YÜZÜNDEN, PARÇALARI BULMANIN ÇOK ZOR OLDUĞUNU BİLİYORDU.

"GÖREVİNİ TAMAMLADIKTAN SONRA, GEZEGENİMİZE GERİ DÖNDÜ.

"BİZ VE DİĞER HAZİNE AVCILARI SABIRSIZLIKLA ONU BEKLİYORDUK.

DÜNYADA GİZLİ OLAN HAZİNEYİ ARAMAK İÇİN İŞARET BEKLİYORDUNUZ.

EVET, İNSAN BU KADAR UZUN YAŞAYINCA, BÖYLE BULMACALAR SIKINTIYI AZALTIYOR.

ELİMİZDEKİ TEK İPUCU DÜNYANIZIN ÇEVRESİNE YERLEŞTİRİLEN UYDUYDU.

"EVRENDEKİ GALAKSİLERİ BAŞTAN BAŞA ARADIK, ÜZERLERİNDEKİ YAŞAMI İNCELEDİK.

"AMA HİÇ BİRİNDE ARADIĞIMIZI BULAMADIK.

"SONRA ARAŞTIRMAMIZA DEVAM ETTİK...

"...VE SİZİN DÜNYANIZA GELDİK.

"YAPTIĞIMIZ HESAPLAR, YÜZEYİ ÇOK DEĞİŞMİŞ OLMASINA RAĞMEN ARADIĞIMIZ ŞEYİN BURADA OLDUĞUNU GÖSTERDİ.

"DÜNYADAN ALDIĞIMIZ PARILTILARDAN KÜRENİN KESİN OLARAK BURADA OLDUĞUNU ANLADIK:..

"...BU YALNIZ BİZİM GÖREBİLECEĞİMİZ BİR PARILTIYDI.

"UÇAĞIMIZA NEDEN SALDIRDIĞINIZ ŞİMDİ ANLAŞILIYOR. PROFESÖR LANG'İN MISIRDA BULDUĞU KÜRE PARÇASINI ALMAK İSTİYORDUNUZ.

"AYNI ŞEKİLDE MARK OLSEN'İN GÜNEY AMERİKA'DA BULDUĞU PARÇAYI DA ALMAK İSTEDİNİZ..."

...ŞİMDİ SEN ONU BİZE GETİRDİN. ARTIK KÜRENİN DİĞER PARÇALARINI BULMAMIZ GEREKİYOR.

KİMSEYE ZARAR VERMEK İSTEMEDİĞİMİZİ ANLAMIŞSINDIR...

NİYETİNİZLE YAPTIKLARINIZ AYNI ŞEYLER DEĞİL. KITALARIMIZI YERİNDEN OYNATIRSANIZ, BU DÜNYADAKİ TÜM CANLILAR İÇİN BİR FELAKET OLUR.

BUNA ASLA İZİN VERİLEMEZ.

YANLIŞ. BUNDAN ASLA KAÇINILAMAZ.

DÜNYA EVRENDE KÜÇÜCÜK BİR NOKTADIR.

KAYBEDİLSE BİLE YOKLUĞU FARK EDİLMEZ.

O HALDE BURADA AYRILIYORUZ... DÜNYALI İNSANLARIN HAYATI PAHASINA HAZİNE AVLAMANIZA İZİN VEREMEM.
CESARETİN BİZİ EĞLENDİRİYOR, SÜPERMEN. İŞİMİZE KARIŞMAN İŞİ DAHA İLGİNÇ HALE GETİRİYOR.
BİZ ÖLÜMSÜZ OLDUĞUMUZ İÇİN SEN ÖLENE KADAR BEKLEYEBİLİRİZ.
BAŞKA KAHRAMANLAR BENİM YERİMİ ALIR.
O ZAMAN TÜM KAHRAMANLAR ÖLÜNCEYE KADAR BEKLERİZ.
BİZ ÖLÜMSÜZLÜĞÜN SIRRINI BULURSAK, SONSUZA KADAR BEKLERSİNİZ.
BU SIKICI OLUR. BU DURUMDA KITALARI OYNATMAKTAN BAŞKA SEÇENEĞİMİZ YOK.
BİR SEÇENEK VAR. BEN KÜRE PARÇALARINI SİZİN İÇİN BULMAYA GÖNÜLLÜYÜM.
ONLARI SİZE TESLİM EDİNCE, DÜNYAYA ZARAR VERMEDEN GİDECEKSİNİZ.
YA BULAMAZSAN...
BAŞARISIZLIĞI DÜŞÜNMÜYORUM BİLE.
ÜSTELİK BU İŞİ DÜNYANIN YÜZEYİNİ BOZMADAN YAPACAĞIM...
...TABİİ SÜPER BAKIŞIMIN YARDIMIYLA.

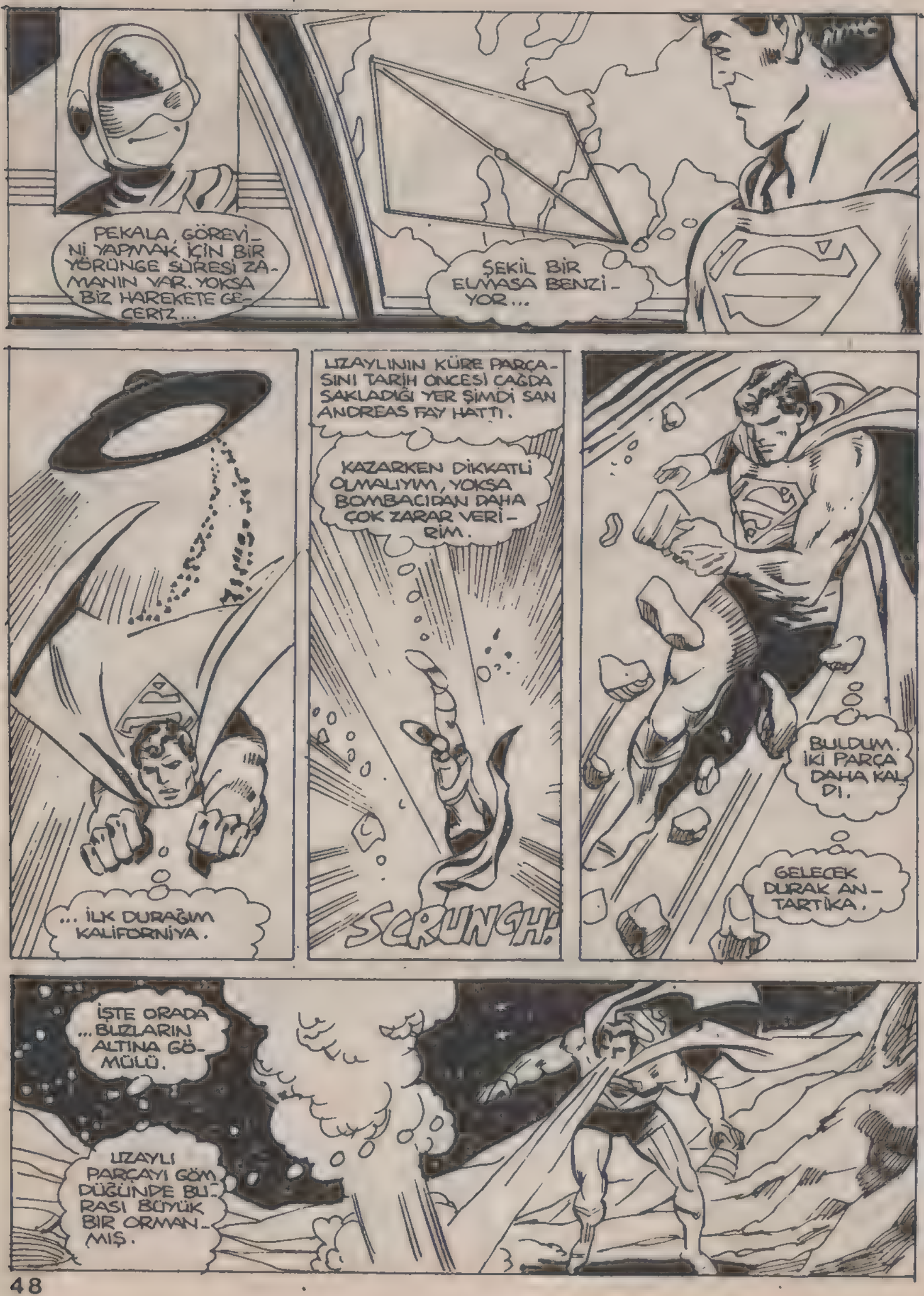
PEKALA, GÖREVİNİ YAPMAK İÇİN BİR YÖRÜNGE SÜRESİ ZAMANIN VAR. YOKSA BİZ HAREKETE GEÇERİZ...
ŞEKİL BİR ELMASA BENZİYOR...
... İLK DURAĞIM KALİFORNİYA.
UZAYLININ KÜRE PARÇASINI TARİH ÖNCESİ ÇAĞDA SAKLADIĞI YER ŞİMDİ SAN ANDREAS FAY HATTI.
KAZARKEN DİKKATLİ OLMALIYIM, YOKSA BOMBACIDAN DAHA ÇOK ZARAR VERİRİM.
SCRUNCH!
BULDUM. İKİ PARÇA DAHA KALDI.
GELECEK DURAK ANTARTİKA.
İŞTE ORADA ... BUZLARIN ALTINA GÖMÜLÜ.
UZAYLI PARÇAYI GÖMDÜĞÜNDE BURASI BÜYÜK BİR ORMANMIŞ.

ANTARTİKA'NIN SOĞUĞUNDAN TROPİK AFRİKA ORMANINA...
ŞİMDİ SIRA KÜRENİN SON PARÇASINDA.
ORMANIN İÇİNDE... AMA ÇOK DERİNDE DEĞİL.
WHOOOSH!
VE ÇELİK ADAM BAŞARIYLA UZAY GEMİSİNE DÖNDÜĞÜNDE...
İŞTE TAM KÜRE BURADA.
İKİMİZDE KAZANDIK BOMBACI.
TAM AKSİNE SÜPERMEN... YALNIZ SEN KAZANDIN...
...BU BİZİM İÇİN SADECE BİR İPUCUYDU.
ASIL HAZİNE BU GÜNEŞ SİSTEMİNİN BAŞKA BİR YERİNDE GİZLİ...
...BEŞİNCİ GEZEGENDE.
SANA KÖTÜ BİR HABERİM VAR, BOMBACI... SÖZÜNÜ ETTİĞİN YERDE ARTIK BİR GEZEGEN YOK.
ORADA SADECE BİR KÜME VAR...
...ASIRLAR ÖNCE PATLAYAN BİR GEZEGENİN PARÇALARINDAN OLUŞAN KÜME.
BU PARÇALAR ÇEŞİTLİ YÖNLERE DAĞILDI. BAZILARI METEOR, BAZILARI DA GEZEGENLERİN UYDUSU OLDU.

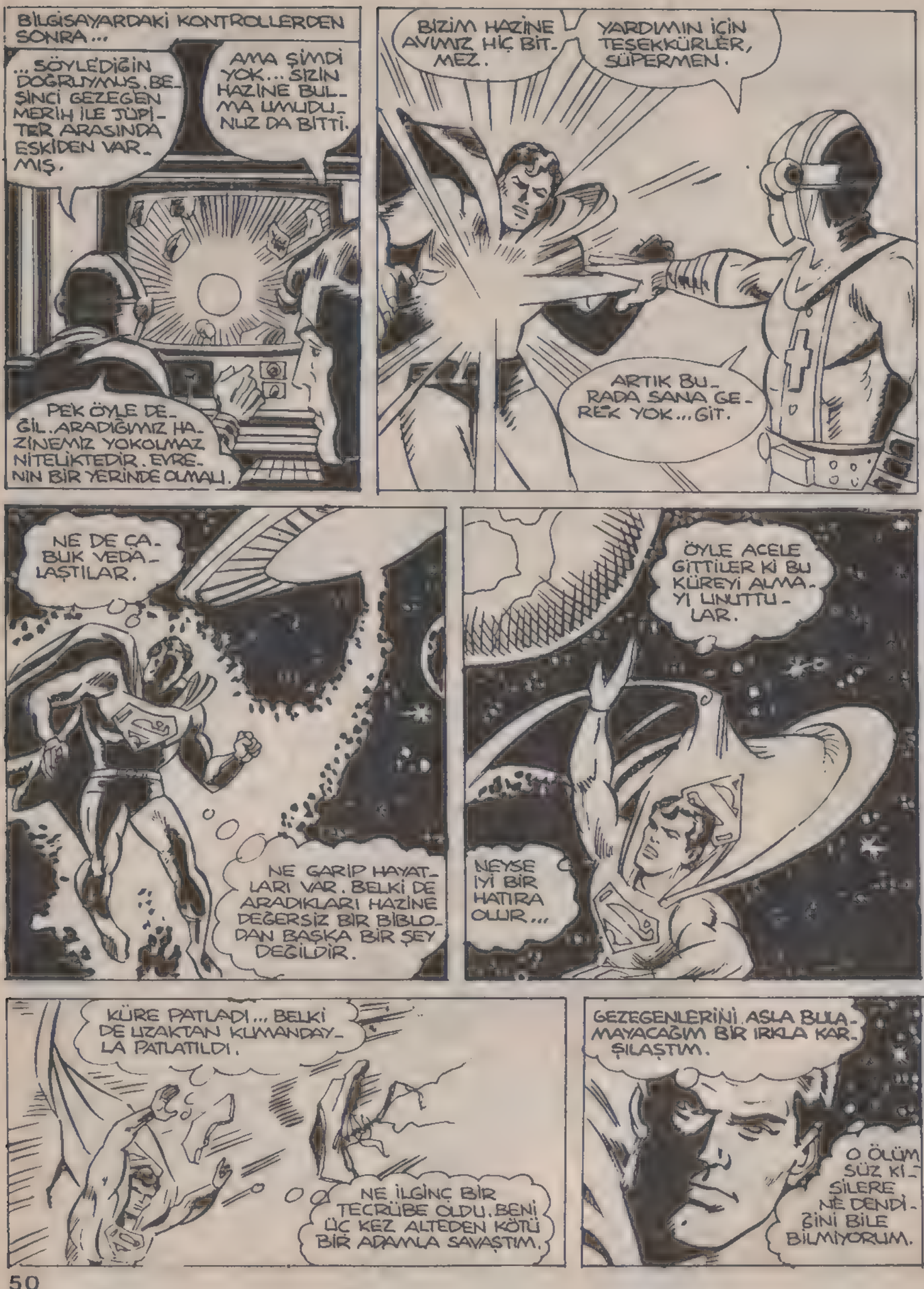
BİLGİSAYARDAKİ KONTROLLERDEN SONRA...
...SÖYLEDİĞİN DOĞRUYMUŞ. BEŞİNCİ GEZEGEN MERİH İLE JÜPİTER ARASINDA ESKİDEN VARMIŞ.
AMA ŞİMDİ YOK... SİZİN HAZİNE BULMA UMUDUNUZ DA BİTTİ.
PEK ÖYLE DEĞİL. ARADIĞIMIZ HAZİNEMİZ YOKOLMAZ NİTELİKTEDİR. EVRENİN BİR YERİNDE OLMALI.
BİZİM HAZİNE AVIMIZ HİÇ BİTMEZ.
YARDIMIN İÇİN TEŞEKKÜRLER, SÜPERMEN.
ARTIK BURADA SANA GEREK YOK... GİT.
NE DE ÇABUK VEDALAŞTILAR.
NE GARİP HAYATLARI VAR. BELKİ DE ARADIKLARI HAZİNE DEĞERSİZ BİR BİBLODAN BAŞKA BİR ŞEY DEĞİLDİR.
ÖYLE ACELE GİTTİLER Kİ BU KÜREYİ ALMAYI UNUTTULAR.
NEYSE İYİ BİR HATIRA OLUR...
KÜRE PATLADI... BELKİ DE UZAKTAN KUMANDAYLA PATLATILDI.
NE İLGİNÇ BİR TECRÜBE OLDU. BENİ ÜÇ KEZ ALTEDEN KÖTÜ BİR ADAMLA SAVAŞTIM.
GEZEGENLERİNİ ASLA BULAMAYACAĞIM BİR IRKLA KARŞILAŞTIM.
O ÖLÜMSÜZ KİŞİLERE NE DENDİĞİNİ BİLE BİLMİYORUM.

BU MACERANIN SONU

SUÇLULAR SOKAĞI

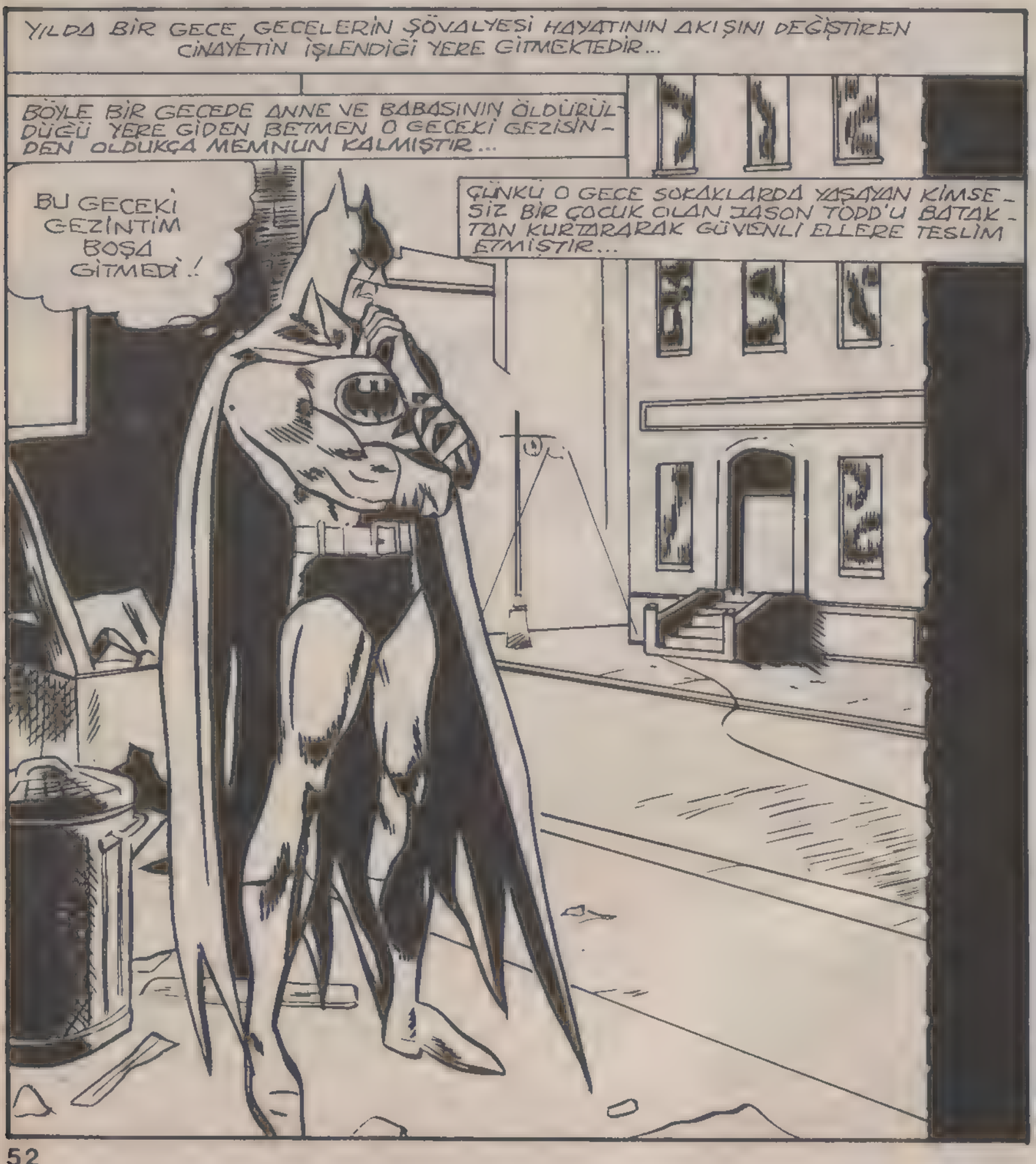

ÜSTELİK O AFACAN ARABAMIN LASTİKLERİNİ ÇALMA CESARETİNİ GÖSTERDİ...
BU PİS SOKAKLARDA KENDİ YAĞIYLA KAVRULMASINI BECEREN BİR ÇOCUK KOLAY KOLAY KORKUTULAMAZ..
EVET AKILLI BİR ÇOCUK AMA, BU BATAKTAN ÇIKMAK İSTİYORSA İYİ BİR EĞİTİM GÖRMESİ GEREKECEK...
2+2=4
5x2=10
ERKEK ÇOCUKLAR İÇİN BİR OKUL AÇAN BAYAN GUNN, BU İŞE GÖRE BİÇİLMİŞ KAFTAN...
EPEY DİSİPLİNLİ BİR ÖĞRETMEN OLDUĞU SÖYLENİR...
YENİ BİR ÖĞRENCİMİZ VAR, ÇOCUKLAR.. ONU BETMEN GÖNDERDİ ONA KİM HOŞGELDİN DİYECEK...

ONU BİZE BIRAK ANNE! BİZ BU ÇAYLAĞI ADAM EDERİZ...
EVET, ÖNCE ONU NE-HİRE GÖTÜRÜP DİPTE YÜZMESİNİ ÖĞRE-TİRİZ...
SUYUN DİBİNDE UZUN SÜRE NEFESİNİ TUTMASINI ÖĞRENİ-RİZ...
OFF!
UH!..
YAKA-LAYIN!

ÖZÜR DİLERİM, ANNE!
NEFESİNİ TUTMASINI ÖĞRENİRİZ DEĞİL, ÖĞRETİRİZ...
UUF!
SENİ YARAMAZ ÇOCUK...
BETMEN BENİM ARKADAŞIM DEĞİL. BEN ONUN LASTİKLERİNİ ÇALDIM...
İBURAYA GELMEYİ KABUL EDERSEM, BENİ SOSYAL GÖREVLİLERE TESLİM ETMEYECEĞİNE SÖZ VERDİ..
ONA BİR KANZA BULUN, ÇOCUKLAR. UMUT VAADEDEN BİR ÖĞRENCİYE BURADA HER ZAMAN YER VARDIR..

SUÇLULAR SOKAĞINDA YENİ BİR GÜN BAŞLAMIŞTIR. AMA GÜN IŞIĞI BİLE BURADAKI KARANLIĞI TAM OLARAK ORTADAN KALDIRAMAMIŞTIR...
ANCAK BURADA BİLE DÜRÜST İNSANLAR VARDIR...
BİR ŞEY BULDUN MU?
DOSYALARIMIZDA TODD SOYADLI BİR KAÇ KADIN VAR, BAYWAYNE.. AMA UNUTMAYIN, BİR ÇOK MÜŞTERİMİZ BİZE YANLIŞ İSİM VERİR...
ARADIĞIM KADIN BİR UYUŞTURUCU MÜPTELASI. SON ALTI AY İÇİNDE AŞIRI DOZDAN ÖLMÜŞ OLABİLİR..
BU O OLABİLİR, BAY WAYNE... CATHERİNE TODD. GEÇEN ŞUBAT'TA AŞIRI DOZDAN ÖLMÜŞ...
ONUN HAKKINDAKİ TÜM BİLGİLERİ ÇIKARIN...

BRUCE! NE BÜYÜK BİR ŞANS!
SELAM VİCKİ. BANA RASTLAMAK BİR BASIN MENSUBU İÇİN NEDEN ŞANS OLUYOR?
SUÇLULAR SOKAĞI HAKKINDA BİR YAZI HAZIRLIYORUM VE BU ARADA SENİN GİBİ ORADAKİ İNSANLARA YARDIM EDEN BİLİKSEVER BİRİNE RASTLADIM.
HASTALARINLA BİRKAÇ RESİM ÇEKMEME NE DERSİN?
BEN BU ŞIK KIYAFETİMLE; ONLAR DA BU GİYSİLERLE ÖYLE Mİ? OLMAZ, VİCKİ...
AYRICA ÖZEL İŞLERİMİ HERKESİN BİLMESİNİ İSTEMEM...
AİLEN O SOKAKTA ÖLDÜRÜLDÜĞÜ İÇİN Mİ?
SENİ TEKRAR YEMEĞE GÖTÜRMEMİ İSTİYORSAN, BENİ BU İŞLERE KARIŞTIRMA!
BİLİYORUM. BAZEN PATAVATSIZ DAVRANIYORUM...
"BRUCE, BURADAN SONRA SUÇLULAR SOKAĞINDA İLGİNÇ BİR YERE GİDECEĞİM... BENİMLE GELİR MİSİN?"

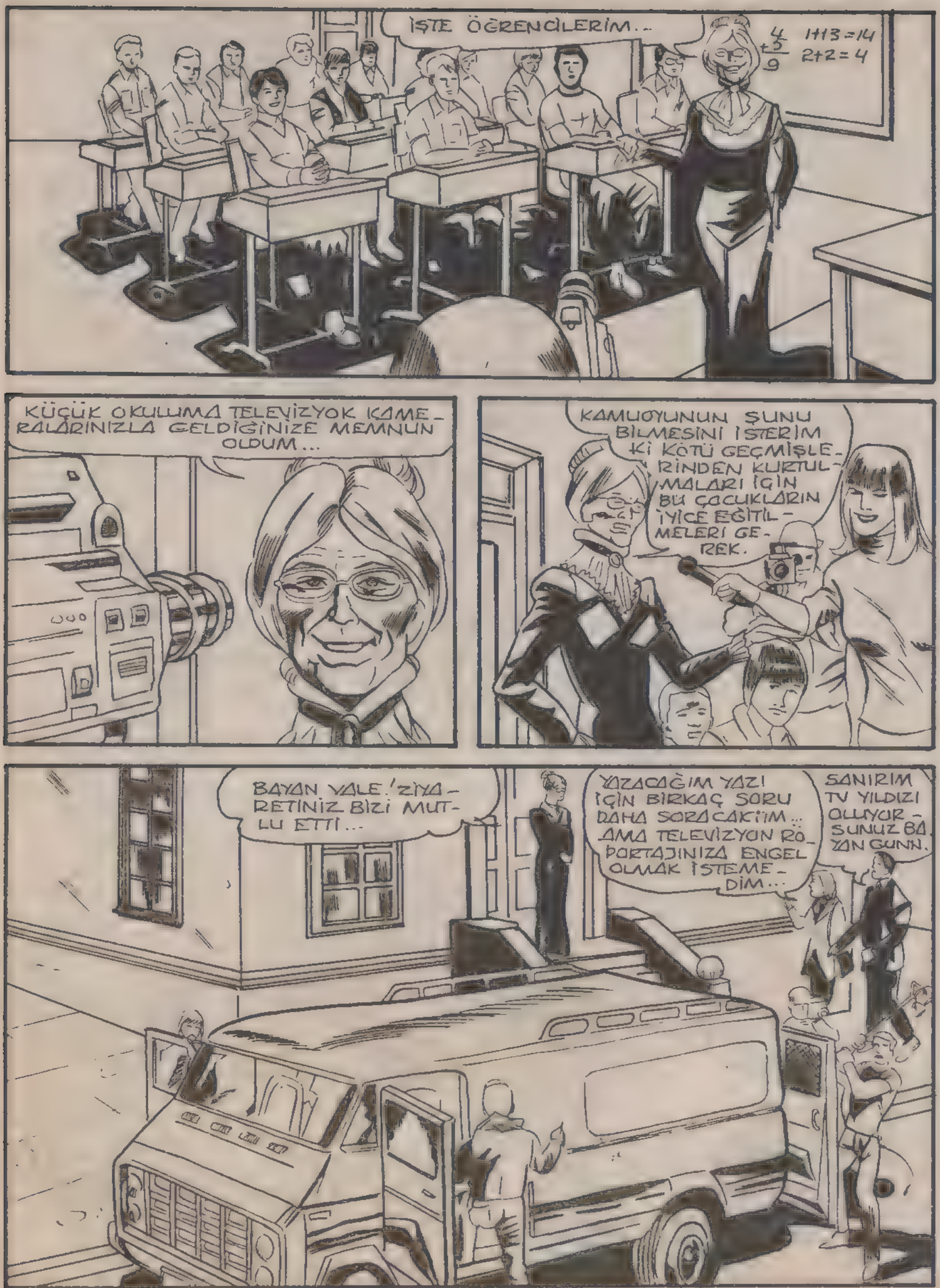
İŞTE ÖĞRENCİLERİM..
4 + 5 = 9
1+1+3=14
2+2=4
KÜÇÜK OKULUMA TELEVİZYON KAMERALARINIZLA GELDİĞİNİZE MEMNUN OLDUM...
KAMUOYUNUN ŞUNU BİLMESİNİ İSTERİM Kİ KÖTÜ GEÇMİŞLERİNDEN KURTULMALARI İÇİN BU ÇOCUKLARIN İYİCE EĞİTİLMELERİ GEREK.
BAYAN VALE.'ZİYARETİNİZ BİZİ MUTLU ETTİ...
YAZACAĞIM YAZI İÇİN BİRKAÇ SORU DAHA SORACAKTIM... AMA TELEVİZYON RÖPORTAJINIZA ENGEL OLMAK İSTEMEDİM...
SANIRIM TV YILDIZI OLUYORSUNUZ BAYAN GUNN.

ADIM FAY GUNN, BAY WAYNE. AMA BANA HERKES GİBİ "ANNE" DİYEBİLİRSİNİZ. SİZİNLE TANIŞMAMIŞTIK, AMA SİZİ GAZETELERDEN TANIYORUM...
SANIRIM EĞİTİM KOMİTESİ VE BAZI SOSYAL KURUMLARLA ARANIZDA SORUNLAR VARMIŞ...
ÇÜNKÜ OKULUMU KENDİ YÖNTEMİMLE YÖNETİRİM.
KISA BİR TURDAN SONRA.
EĞİTİM SİSTEMİNİZİ BEĞENDİM. EĞER MADDİ DESTEK İSTERSENİZ...
BEN VARLIKLI BİR DULUM, BAY WAYNE. YARDIMA İHTİYACIM YOK...
İYİ NİYETLE OLSA BİLE, METOTLARIMA KARIŞILMASINI İSTEMEM...
BAĞIMSIZLIK DUYGUNUZA HAYRAN KALDIM. İYİ GÜNLER ANNE.
ONU NASIL BULDUN?
BEĞENDİM. BENCE ÇOCUKLARI EĞİTME ARZUSUNDA OLDUKÇA CİDDİ...
ARTIK BASIN GİTTİĞİNE GÖRE TEKRAR DERSİMİZE DÖNELİM ÇOCUKLAR!

OTOMATİK TABANCADAN TÜFEĞİN NORMAL NE ÜSTÜNLÜĞÜ YARDIR EDDİE?
TABANCA ÇOK KURSUN ATMAZ...
DOĞRU YAVRUM. BAŞKA...
TABANCAYA SUSTURUCU TAKILAMAZ... BURASINDAN ÇOK DUMAN ÇIKAR...
AMA OTOMATİK DE BAZEN TUTUKLUK YAPAR...
EVET, DOĞRU.. FREDDY, OT MU İÇİYORSUN?
E.. EVET BAYAN...
SANA KAÇ DEFA BURADA UYUŞTURUCU İÇMEK YOK DİYE SÖYLEDİM...
ŞAK

İÇKİYLE YETİNİN ÇOCUKLAR.
BENİM OĞULLARIMA İYİ GELDİ... RUHLARINI DİNLENDİRDİ. SİZE DE YARARLI OLUR...
TABİİ ANNE!
1-11H.! BUGÜN OLMAZ... BUGÜNKÜ PROĞRAMIM İÇİN AÇIK ZİHİNE İHTİYACI-NIZ VAR...
ÖĞLEDEN SONRA SANAT MÜZESİNİ GEZMEYE GİDE-CEĞİZ...
BU YAŞLI KADIN ÇEKİL-MEZ...
O GECE JASON TODD OKULDAN KAÇARKEN...
...BETMEN DE GÜVENİLİR BİR DOSTU-NA UĞRAMIŞTIR..
BETMEN İSTEDİĞİN BİLGİYİ BULDUM...

CATHERİNE TODD'UN KOCASI WİLLİS TODD'MUŞ. SUÇLULAR SOKAĞINDA YETİŞMİŞ BİR SERSERİ.
ÖNCE KUMAR OYNATMIŞ.. SONRA ARABALARI SOY - MUŞ. VE GECEKU - LÜPLERİNDE ÇA - LIŞMIŞ...
PATRONUNU ALDATMIŞ. ÖLDÜĞÜ SANILIYOR.
...O DA SENİN DAHA ÖN - CE KARŞILAŞTIĞIN, İKİ YÜZLÜ DENEN BU ADAM.
TODD'LARLA NEDEN BÖYLE İLGİLİSİN?..
ÖZEL BİR ME - SELE, JİM...
" DAHA DOĞRUSU AİLESİ BATAKLIĞA DÜŞMÜŞ KÜÇÜK BİR ÇOCUKLA İLGİLENİYORUM... "

DÜN GECE SUÇLULAR SOKAĞINDA HERŞEY SAKİNDİ. ÇÜNKÜ BETMEN AVA ÇIKTIĞI DUYULMUŞTU...
BAK BİZ BİRAZ UYUŞTURUCU İSTİYORUZ.
BİLİYORUM! SİZ KALEŞ ÇOCUKLARI BUNU SEVERSİNİZ.
AMA BU AKŞAM İŞLER YENİDEN AÇILACAKTIR. ÇÜNKÜ BETMEN ANCAK BİR SENE SONRA BURAYA UĞRAYACAKTIR.
NE KADAR PARA GEREK?
FAZLA DEĞİL! ÜSTÜNÜZDEKİ TÜM PARALAR...
HE! HE! HE! KAFANIZI BÖYLE BULUN!
FENA PARA DEĞİL!
ÇOK PARA...
DEĞİL Mİ?
BURADA NE YAPIYOR-SUN?

SÜRPRİZ. TEFTİŞE ÇIK. TIM ÇOCUK LAR...
İŞ YAPMAK İÇİN YANLIŞ KÖŞEYİ SEÇTİNİZ...
İYİ MİSİN BETMEN ?
İŞTE PARA - NIZ...
ŞİMDİ EVİNİZE GİDİN VE BU - RADAN UZAK DURUN.!

GALİBA YAŞLANIYORUM.

BİR SOKAK SERSERİSİ BENİ ARKAMDAN YURDU.

GALİBA BUNUN NEDENİ ROBİN'E ÇOK FAZLA BEL BAĞLAR OLMAM...

JASON'A BİR UĞRAYIP NE YAPTIĞINA BİR BAKMAK İSTEDİM. AMA TÜM IŞIKLAR SÖNÜK. KİMSEYİ RAHATSIZ ETMEYEYİM...

ANNE GUNN'UN OKULU.

LANET OLSUN!.

LASTİĞİN ÇALINMIŞ..

EVET BETMEN. BU PİS SEMTE GELMEKLE BAŞIMA İŞ AÇTIM...

TEYZEM UZUN YILLARDIR BURADA OTURUYOR. BU PİS YERDEN ÇIKMAK İSTEMİYOR...

ONA BİRAZ YİYECEK GETİRMİŞTİM... AMA BU ARADA LASTİKLERİM GİTTİ...

SANA YARDIM EDEBİLİRİM. BEN DÖNÜNCEYE KADAR TEYZENDE BEKLER MİSİN?

BANA VERDİĞİN SÖZÜ TUTMADIN...
CANIN CEHENNEME!
SÖZÜNE DİKKAT ET...
NEDEN ANNE GUNN'UN OKULUNDA DEĞİLSİN?
HAH! BENİ VERDİĞİN YER MÜTHİŞ BİR OKULMUŞ. SUÇLU YETİŞTİRMEK İÇİN ANA OKULU...
SAÇMALIYORSUN!
BEN SERSERİ OLMAMAYI ÖĞRENMEK İSTEMİYORUM. SADECE YAŞAMAK İÇİN ÇABALIYORUM...
BİRLİKTE OKULA DÖNERLERKEN, BETMEN İNANILMAZ BİR ÖYKÜ DUYAR.
BUNA İNANMAMI MI İSTİYORSUN?
HAYIR... NEYE İNANIRSAN İNAN!

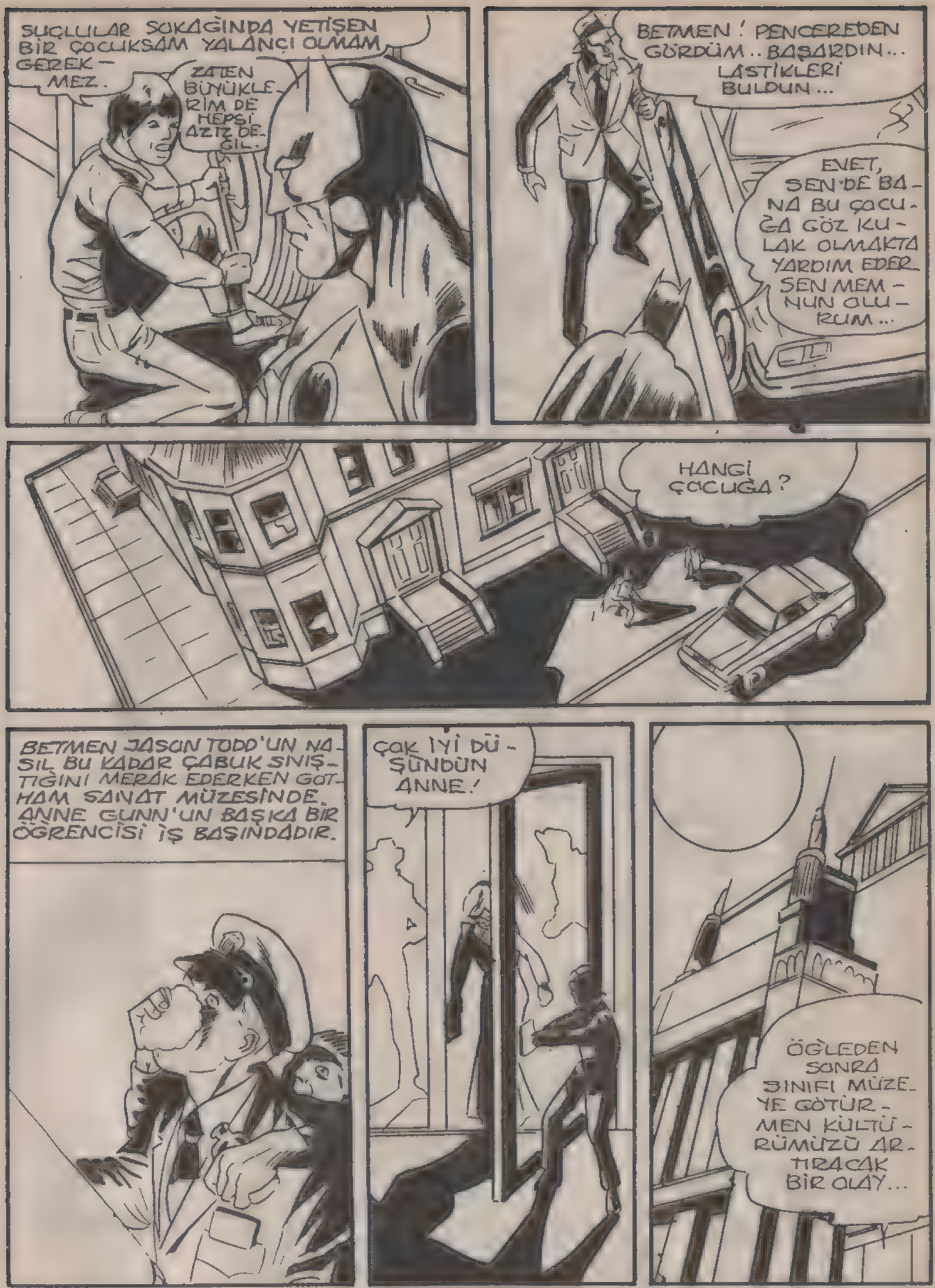
SUÇLULAR SOKAĞINDA YETİŞEN BİR ÇOCUKSAM YALANÇI OLMAM GEREK— MEZ.
ZATEN BÜYÜKLERİM DE HEPSİ AZTIZ DEĞİL.
BETMEN! PENCEREDEN GÖRDÜM.. BAŞARDIN... LASTİKLERİ BULDUN...
EVET, SEN DE BANA BU ÇOCUĞA GÖZ KULAK OLMAKTA YARDIM EDERSEN MEMNUN OLURUM...
HANGİ ÇOCUĞA?
BETMEN JASON TODD'UN NASIL BU KADAR ÇABUK SINIŞTIĞINI MERAK EDERKEN GOTHAM SANAT MÜZESİNDE. ANNE GUNN'UN BAŞKA BİR ÖĞRENCİSİ İŞ BAŞINDADIR.
ÇOK İYİ DÜŞÜNDÜN ANNE!
ÖĞLEDEN SONRA SINIFI MÜZEYE GÖTÜRMEN KÜLTÜRÜMÜZÜ ARTIRACAK BİR OLAY...

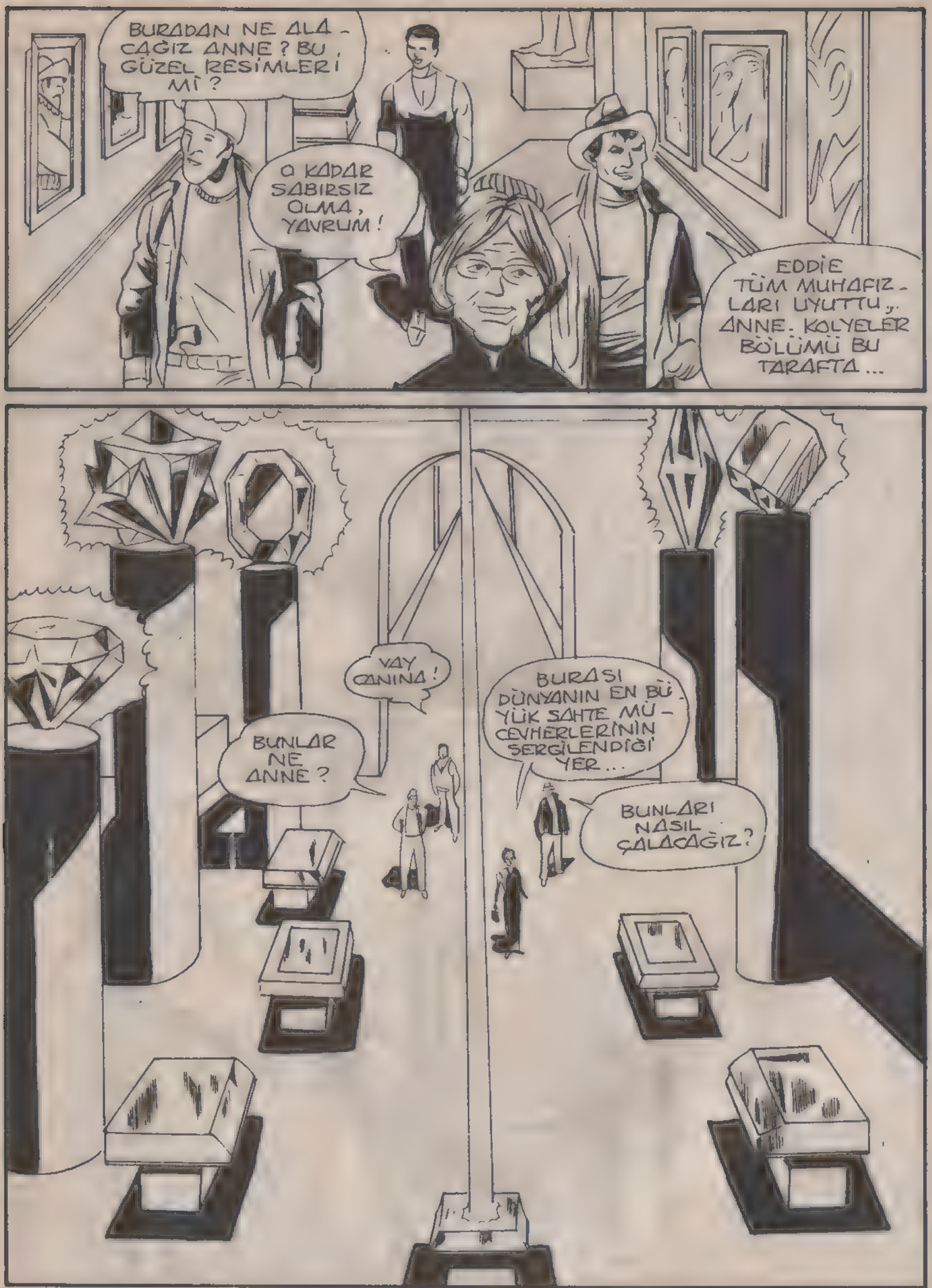
BURADAN NE ALACAĞIZ ANNE? BU GÜZEL RESİMLERİ Mİ?
O KADAR SABIRSIZ OLMA, YAVRUM!
EDDİE TÜM MUHAFIZLARI UYUTTU, ANNE. KOLYELER BÖLÜMÜ BU TARAFTA...
VAY CANINA!
BURASI DÜNYANIN EN BÜYÜK SAHTE MÜCEVHERLERİNİN SERGİLENDİĞİ YER...
BUNLAR NE ANNE?
BUNLARI NASIL ÇALACAĞIZ?

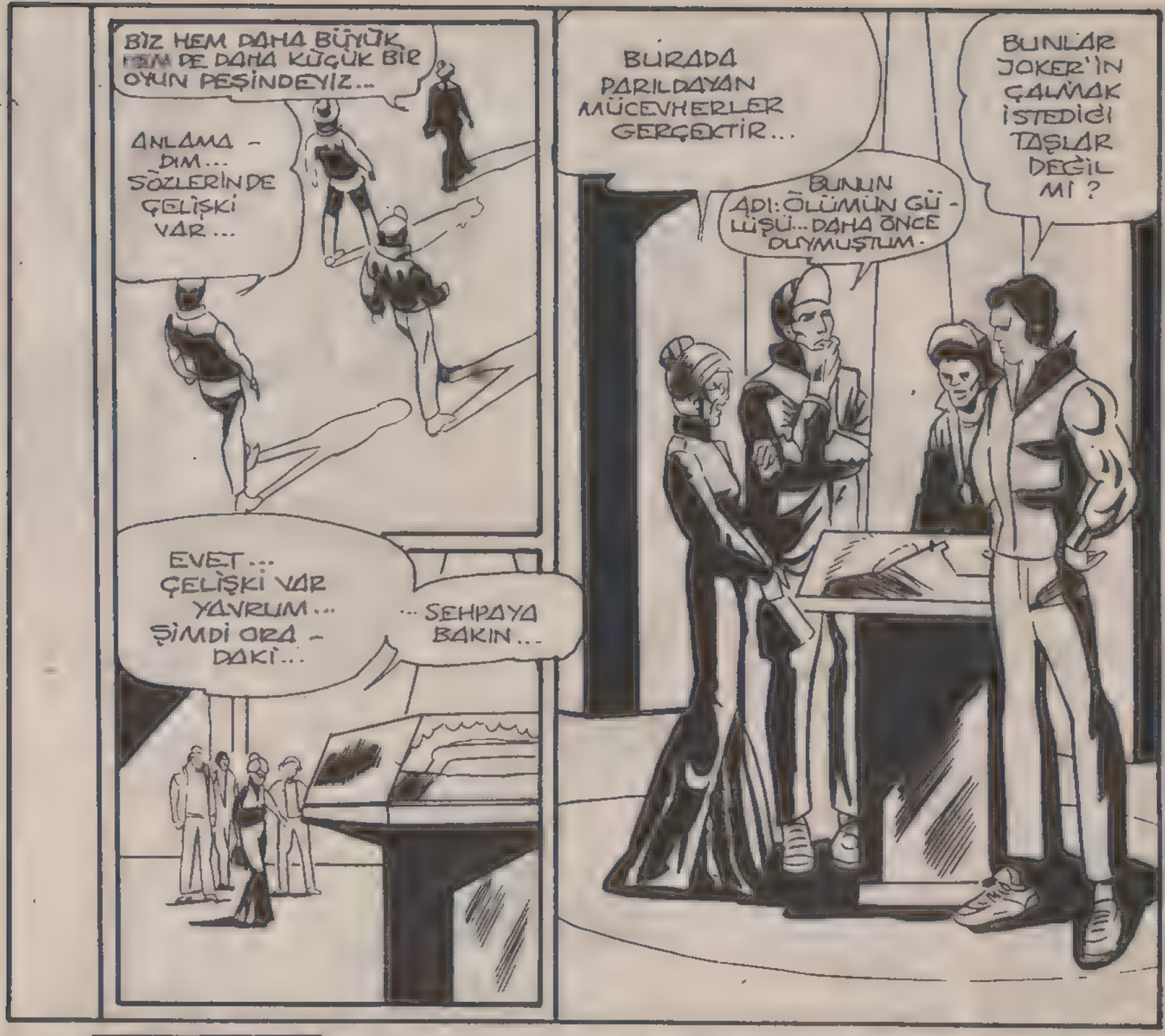
BİZ HEM DAHA BÜYÜK HEM DE DAHA KÜÇÜK BİR OYUN PEŞİNDEYİZ...
ANLAMA - DIM... SÖZLERİNDE ÇELİŞKİ VAR...
EVET... ÇELİŞKİ VAR YAVRUM... ŞİMDİ ORA - DAKİ...
... SEHPAYA BAKIN...
BURADA PARILDAYAN MÜCEVHERLER GERÇEKTİR...
BUNUN ADI: ÖLÜMÜN GÜ - LÜŞÜ... DAHA ÖNCE DUYMUŞTUM.
BUNLAR JOKER'İN ÇALMAK İSTEDİĞİ TAŞLAR DEĞİL Mİ?

EVET ONLAR. VE O BİZİM MÜCEVHERİMİZ.

AMA JOKER AKIL HASTANE SİNE GÖNDE - RİLMEMİŞ MİYDİ.?
KENDİSİ HASTANE - DE AMA PARASI VE ADAMLARI DEĞİL.. HAYDİ İŞE BAŞLAYALIM.

DİKKATLİ OLUN ÇOCUKLAR. ŞİMDİ ANNENİZ SİZİ BİRKAÇ BASİT AYNALA LAZER ALARMININ SAFDIŞI EDİLECEĞİNİ GÖSTERECEK...
SEN TAMAM DEYİNCE KAPAĞI KALDIRIRIM ANNE...
ALARMI FAZLA DÜŞÜNME ANNE!
BEN TEPEDEKİ PENCEREYE SESSİZ BİR ALARM KOYDUM. POLİS AZ SONRA BURADA OLUR...
GOOFF!
TUTUN ONU ÇOCUKLAR!..

BURASI OKUL DEĞİL ÇOCUKLAR...
VURUN ONA...
HEY!
BİR KADINA VURMAZSIN HERHALDE.
ASLA!
OKUL ARTIK TATİL OLDU...
HİÇ DE DEĞİL..!

BETMEN! ARKANA BAK!
ORADAN İNMEK İÇİN YARDIM İSTER MİSİN, EDDIE?
BANA NASIL YARDIM EDECEKSİN BACAKSIZ?..
KUT!
DAHA ÖNCE HİÇ MÜCEVHER HIRSIZI YAKALAMAMIŞTIM...
İYİ MİSİN?
JASON, BEN İYİYİM. SEN DE HARİKAYDIN...

BU MACERANIN SONU

beyin hırsızı

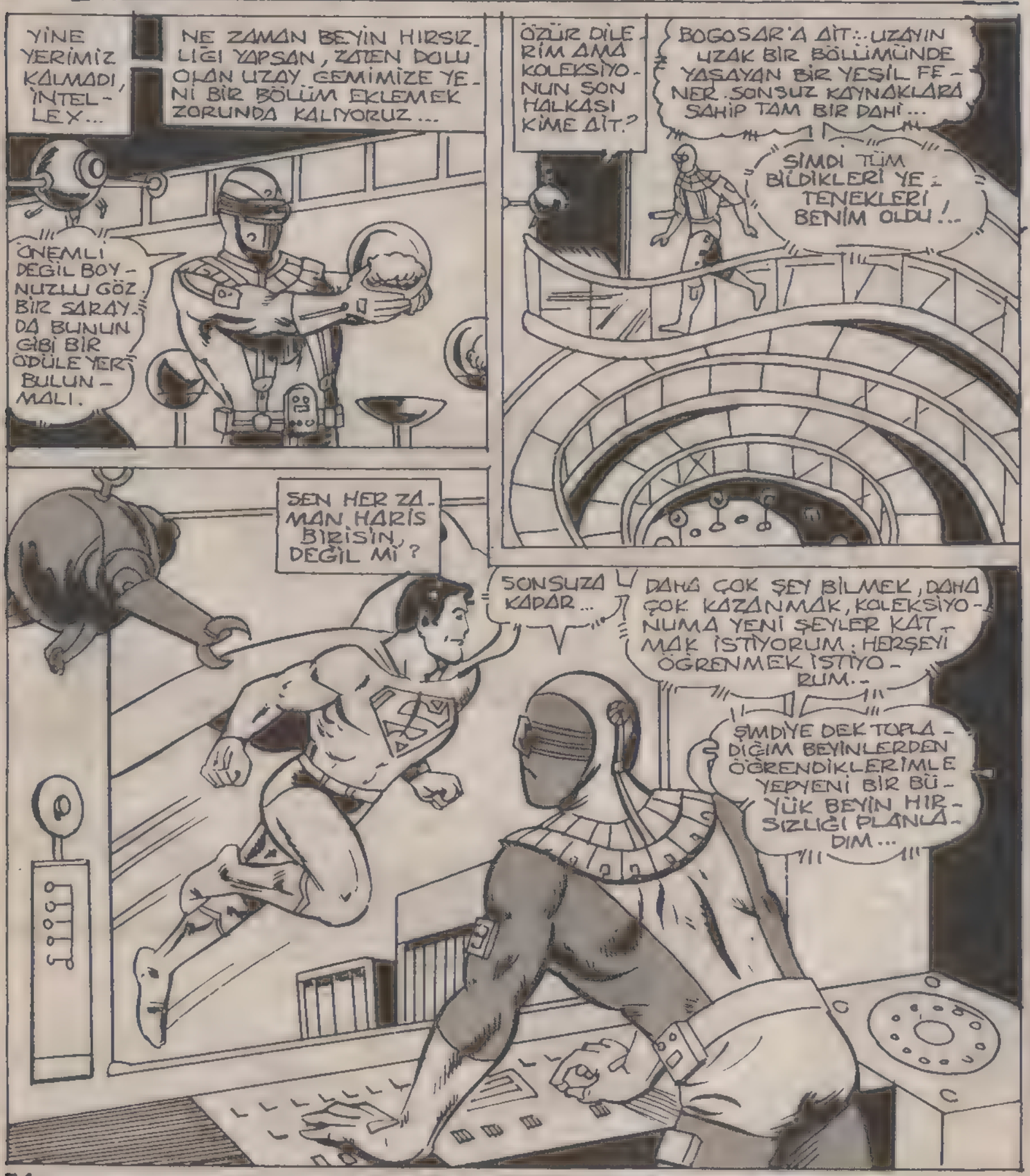

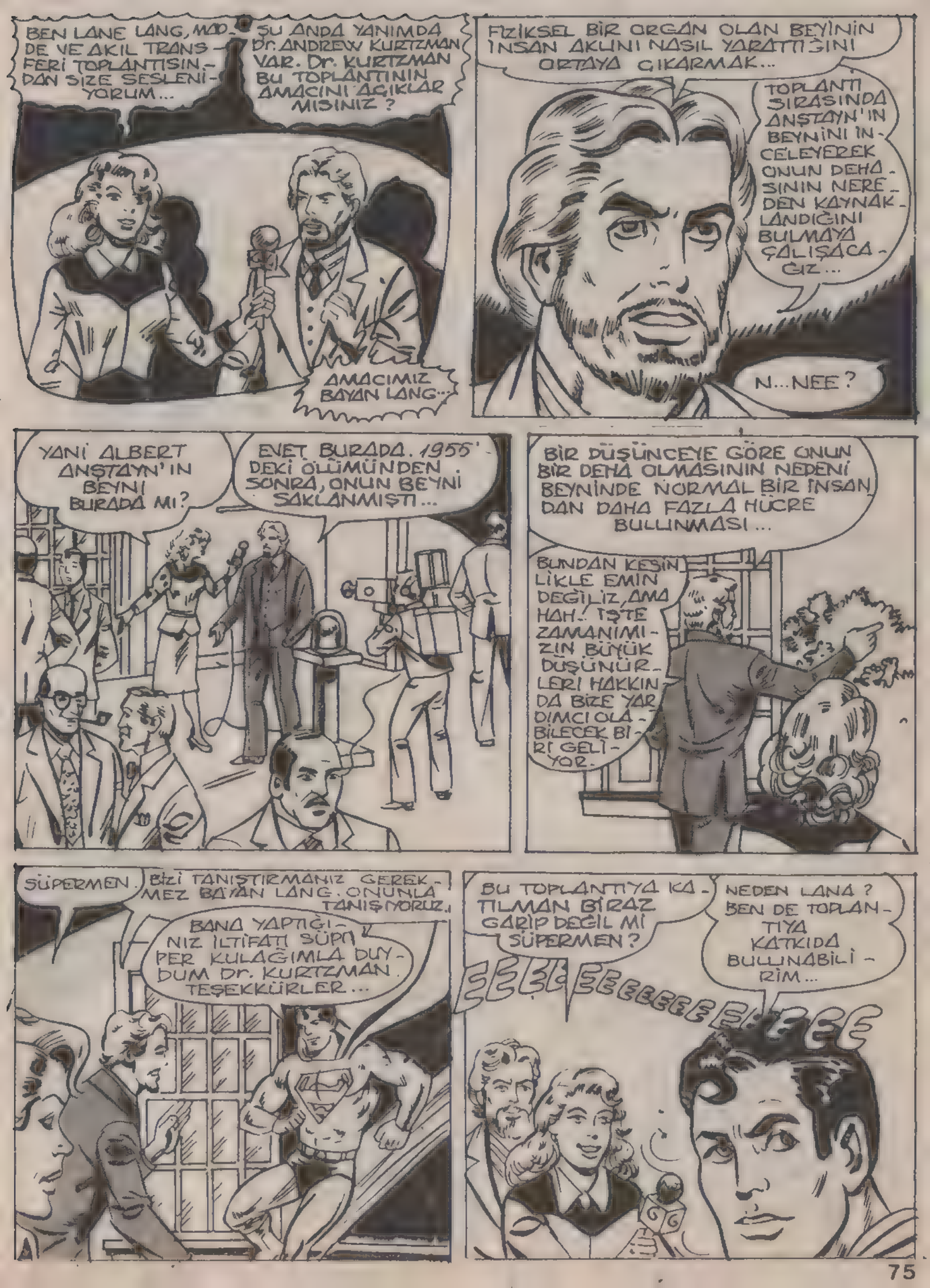
BEN LANE LANG, MODE VE AKIL TRANSFERİ TOPLANTISINDAN SİZE SESLENİYORUM...
ŞU ANDA YANIMDA Dr. ANDREW KURTZMAN VAR. Dr. KURTZMAN BU TOPLANTININ AMACINI AÇIKLAR MISINIZ?
AMACIMIZ BAYAN LANG...
FİZİKSEL BİR ORGAN OLAN BEYİNİN İNSAN AKLINI NASIL YARATTIĞINI ORTAYA ÇIKARMAK...
TOPLANTI SIRASINDA ANŞTAYN'IN BEYNİNİ İNCELEYEREK ONUN DEHASININ NEREDEN KAYNAKLANDIĞINI BULMAYA ÇALIŞACAĞIZ...
N...NEE?
YANİ ALBERT ANŞTAYN'IN BEYNİ BURADA MI?
EVET BURADA. 1955'DEKİ ÖLÜMÜNDEN SONRA, ONUN BEYNİ SAKLANMIŞTI...
BİR DÜŞÜNCEYE GÖRE ONUN BİR DEHA OLMASININ NEDENİ BEYNİNDE NORMAL BİR İNSANDAN DAHA FAZLA HÜCRE BULUNMASI...
BUNDAN KESİNLİKLE EMİN DEĞİLİZ, AMA HAH! İŞTE ZAMANIMIZIN BÜYÜK DÜŞÜNÜRLERİ HAKKINDA BİZE YARDIMCI OLABİLECEK BİRİ GELİYOR.
SÜPERMEN.
BİZİ TANIŞTIRMANIZ GEREKMEZ BAYAN LANG. ONUNLA TANIŞIYORUZ.
BANA YAPTIĞINIZ İLTİFATI SÜPER KULAĞIMLA DUYDUM Dr. KURTZMAN. TEŞEKKÜRLER...
BU TOPLANTIYA KATILMAN BİRAZ GARİP DEĞİL Mİ SÜPERMEN?
NEDEN LANA? BEN DE TOPLANTIYA KATKIDA BULUNABİLİRİM...
EEEEEEEEEEEEEEEE

O-O DA NE?

BİLMEM. BİRDENBİRE ORTAYA ÇIKTI...

BEYİN ÇOK İYİ MUHAFAZA EDİLMİŞ. ETKİLENDİM.

BİRGÜN SİZLERİN DE BEYNİNİ ALMAYA GELEBİLİRİM...

ŞU ANKİ DURUMA GÖRE, SÜPERMEN YERİNE ANŞTAYN'IN BEYNİYLE YETİNMEK ZORUNDA KALACAĞIM.

İNTELLEX! BIRAK ONU...

YİNE KAHRAMANLIK MI TAŞLIYORSUN, SÜPERMEN?

BIRAKMAZSAM NE YAPARSIN?

SÜPERMEN'LE İNTELLEX DAHA ÖNCEDEN BİRBİRLERİNİ TANIMAKTADIR.

BANA ENGEL OLMANA İZİN VEREMEM. ZİRA BU BİLİM YOLUNU KAPATMAK OLUR..

İŞİME KARIŞMAMAN İÇİN SENİ CANLI BİR HÜCRENİN İÇİNE KAPATACAĞIM...

ORADAN KURTULMAN İÇİN, CANLI HİÇBİR ŞEYİ ÖLDÜRMEYECEĞİNE DAİR ETTİĞİN YEMİNİ BOZMAN GEREK..

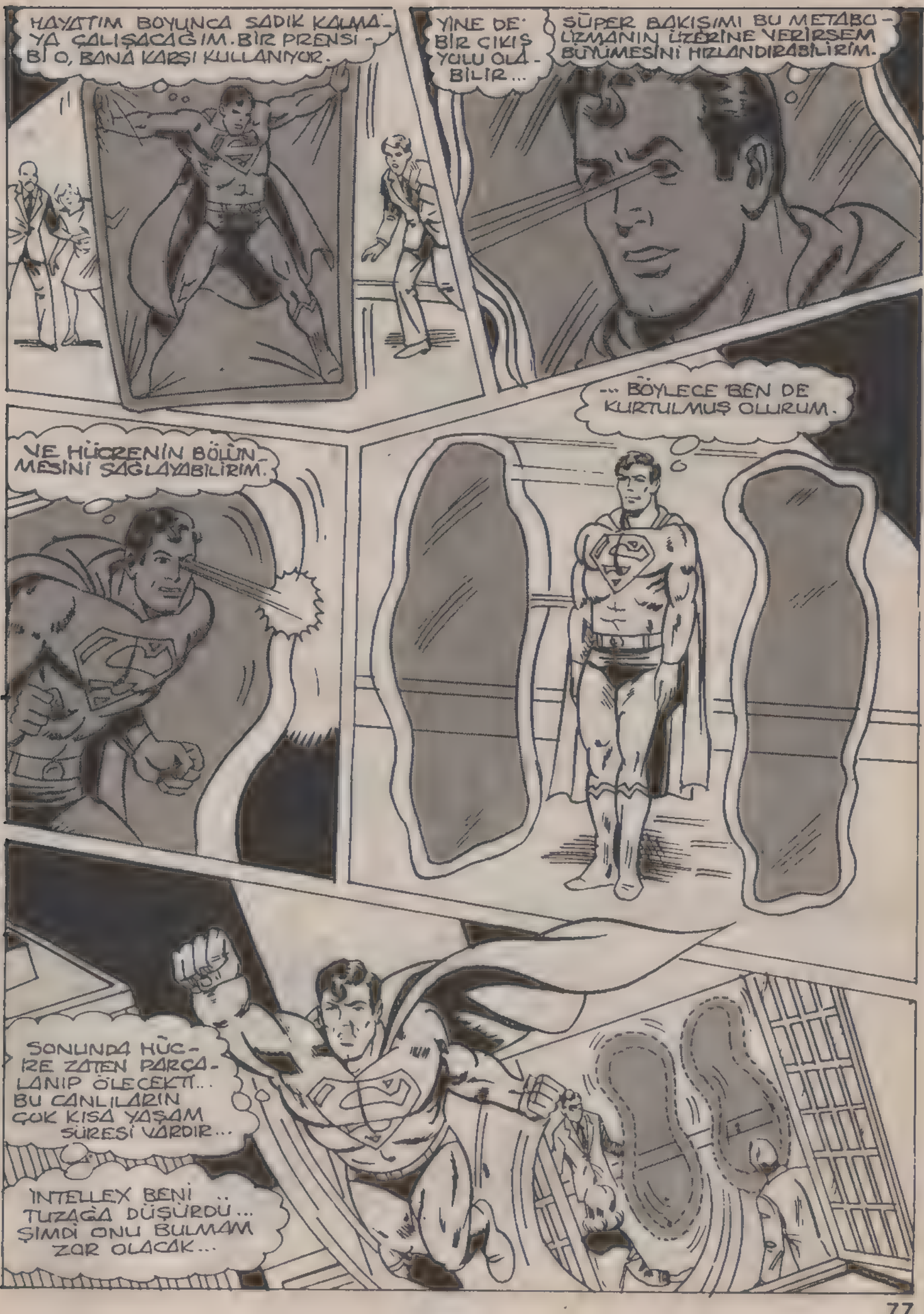
HAYATIM BOYUNCA SADIK KALMAYA ÇALIŞACAĞIM. BİR PRENSİBİ O, BANA KARŞI KULLANIYOR.
YİNE DE BİR ÇIKIŞ YOLU OLABİLİR...
SÜPER BAKIŞIMI BU METABOLİZMANIN ÜZERİNE VERİRSEM BÜYÜMESİNİ HIZLANDIRABİLİRİM.
... BÖYLECE BEN DE KURTULMUŞ OLURUM.
VE HÜCRENİN BÖLÜNMESİNİ SAĞLAYABİLİRİM.
SONUNDA HÜCRE ZATEN PARÇALANIP ÖLECEKTİ... BU CANLILARIN ÇOK KISA YAŞAM SÜRESİ VARDIR...
INTELLEX BENİ .. TUZAĞA DÜŞÜRDÜ... ŞİMDİ ONU BULMAM ZOR OLACAK...

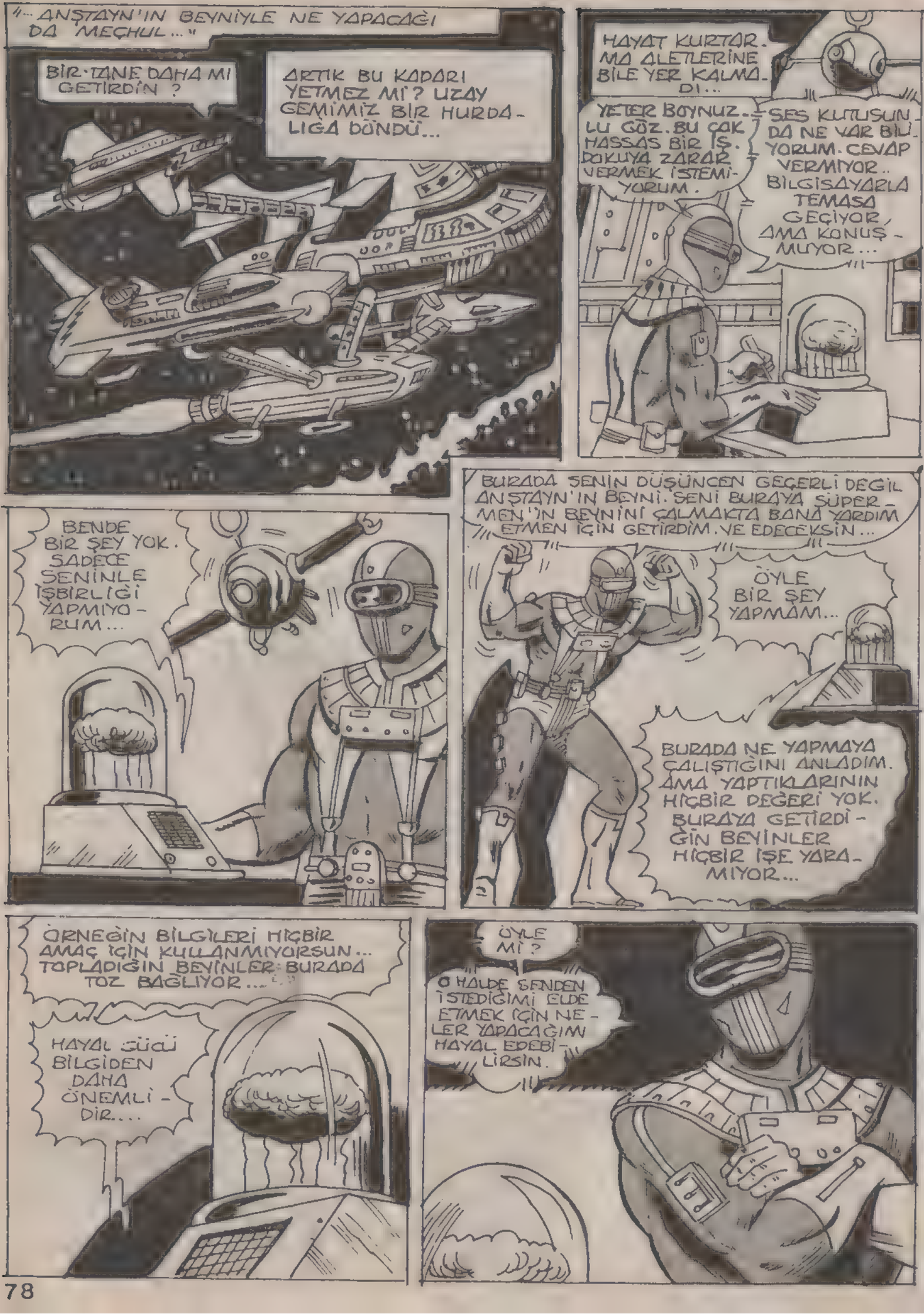

"... ANŞTAYN'IN BEYNİYLE NE YAPACAĞI DA MEÇHUL..."

BİR TANE DAHA MI GETİRDİN ?

ARTIK BU KADARI YETMEZ Mİ? UZAY GEMİMİZ BİR HURDALIĞA DÖNDÜ...

HAYAT KURTARMA ALETLERİNE BİLE YER KALMADI...

YETER BOYNUZLU GÖZ. BU ÇOK HASSAS BİR İŞ. DOKUYA ZARAR VERMEK İSTEMİYORUM.

SES KUTUSUNDA NE VAR BİLİYORUM. CEVAP VERMİYOR.. BİLGİSAYARLA TEMASA GEÇİYOR, AMA KONUŞMUYOR...

BENDE BİR ŞEY YOK. SADECE SENİNLE İŞBİRLİĞİ YAPMIYORUM...

BURADA SENİN DÜŞÜNCEN GEÇERLİ DEĞİL ANŞTAYN'IN BEYNİ. SENİ BURAYA SÜPERMEN'İN BEYNİNİ ÇALMAKTA BANA YARDIM ETMEN İÇİN GETİRDİM. VE EDECEKSİN...

ÖYLE BİR ŞEY YAPMAM...

BURADA NE YAPMAYA ÇALIŞTIĞINI ANLADIM. AMA YAPTIKLARININ HİÇBİR DEĞERİ YOK. BURAYA GETİRDİĞİN BEYİNLER HİÇBİR İŞE YARAMIYOR...

ÖRNEĞİN BİLGİLERİ HİÇBİR AMAÇ İÇİN KULLANMIYORSUN... TOPLADIĞIN BEYİNLER BURADA TOZ BAĞLIYOR...

HAYAL GÜCÜ BİLGİDEN DAHA ÖNEMLİDİR...

ÖYLE Mİ?

O HALDE SENDEN İSTEDİĞİMİ ELDE ETMEK İÇİN NELER YAPACAĞIMI HAYAL EDEBİLİRSİN.

SAYGIDEĞER BİLİM ADAMI SENİN TEHDİTLERİNDEN KORKMAZSA ŞAŞIRMA. ONU ÖLÜMLE TEHDİT EDEMEZSİN...
ÖYLE DEĞİL.
...ONU KÖLEM YAPACAĞIM... BU DÜĞMEYİ ÇEVİRİNCE...
BENİ DİNLE ANŞTAYN'IN BEYNİ. BİR KRİPTONLUNUN BEYNİ BÜYÜK BİR BİLGİ HAZİNESİ VE KENDİ BAŞINA BİR BİLGİSAYARDIR...
BİR KRİPTONLUNUN BEYNİNE GİRİLMESİ OLANAKSIZDIR. SÜPERMEN'İN BEYNİNİ NASIL ELE GEÇİREBİLİRİM.
... BEYNİNE GİDEN UYARILAR YÜZÜNDEN HER SORUMA CEVAP VERECEK. HER EMRİME İTAAT EDECEK...
USTACA BİR İŞ, DEĞİL Mİ BOYNUZLU GÖZ?
SANIRIM BENİ KISKANDIN...
HER BEYİNDE BEYİN DALGALARI VARDIR. ONLARI KONTROL ALTINA ALIRSAN, AKLI DA KONTROL EDERSİN.
ENET... DERLER Kİ BİR DEHA HER ŞEYİ BASİTLEŞTİRİR
SENİNLE BİRLİKTE BUNU YAPMAYA ÇALIŞACAĞIZ AMA ÖNCE SÜPERMEN'İ AÇIKLIĞA, ETKİ ALANIMIZ ALTINA GETİRMEK GEREK.
BU METEORU DÜNYAYA DOĞRU YÖNLENDİRECEK BİR PLAN YAP...

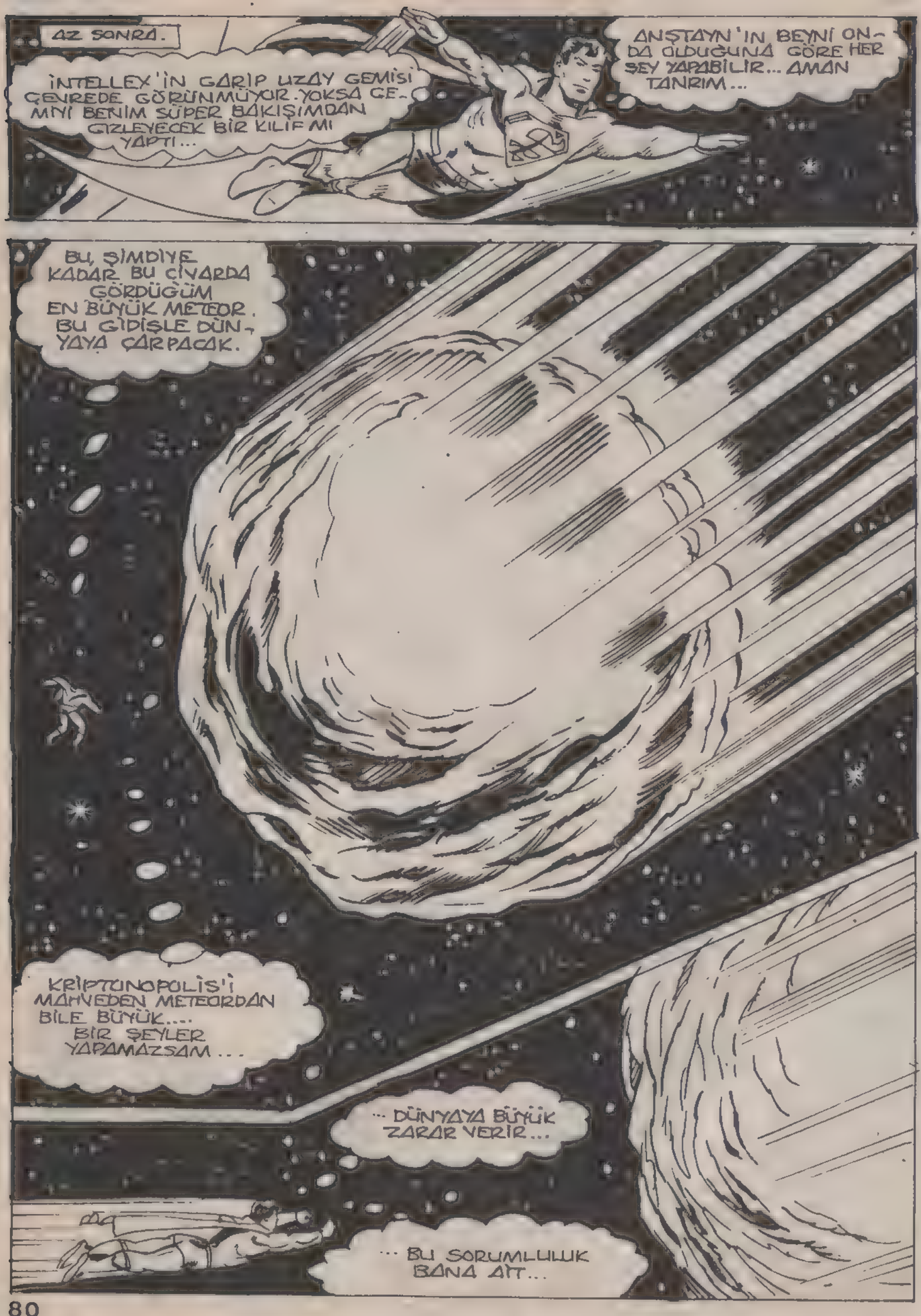
AZ SONRA.
İNTELLEX'İN GARİP UZAY GEMİSİ ÇEVREDE GÖRÜNMÜYOR. YOKSA GEMİYİ BENİM SÜPER BAKIŞIMDAN GİZLEYECEK BİR KILIF MI YAPTI...
ANŞTAYN'IN BEYNİ ONDA OLDUĞUNA GÖRE HER ŞEY YAPABİLİR... AMAN TANRIM...
BU, ŞİMDİYE KADAR BU ÇEVREDE GÖRDÜĞÜM EN BÜYÜK METEOR. BU GİDİŞLE DÜNYAYA ÇARPACAK.
KRİPTONOPOLİS'İ MAHVEDEN METEORDAN BİLE BÜYÜK.... BİR ŞEYLER YAPAMAZSAM...
... DÜNYAYA BÜYÜK ZARAR VERİR...
... BU SORUMLULUK BANA AİT...

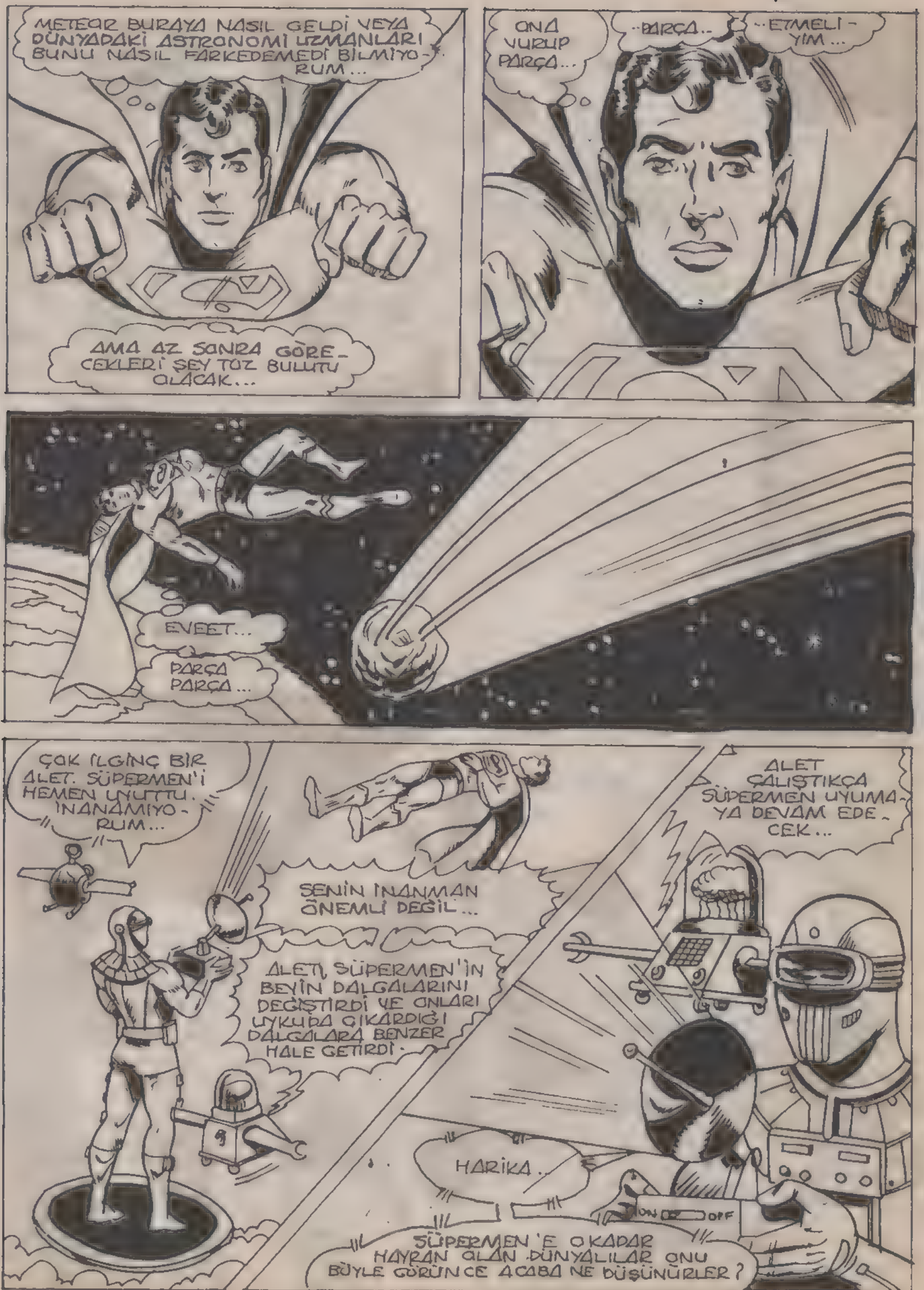
METEOR BURAYA NASIL GELDİ VEYA DÜNYADAKİ ASTRONOMİ UZMANLARI BUNU NASIL FARKEDEMEDİ BİLMİYORUM...
AMA AZ SONRA GÖRECEKLERİ ŞEY TOZ BULUTU OLACAK...
ONA VURUP PARÇA...
..PARÇA..
..ETMELİYİM...
EVEET...
PARÇA PARÇA...
ÇOK ILGINÇ BİR ALET. SÜPERMEN'İ HEMEN UNUTTU. INANAMIYORUM...
SENİN INANMAN ÖNEMLİ DEĞİL...
ALETİ, SÜPERMEN'İN BEYİN DALGALARINI DEĞİŞTİRDİ VE ONLARI UYKUDA ÇIKARDIĞI DALGALARA BENZER HALE GETİRDİ.
ALET ÇALIŞTIKÇA SÜPERMEN UYUMAYA DEVAM EDECEK...
HARİKA.
ON
OFF
SÜPERMEN'E O KADAR HAYRAN OLAN DÜNYALILAR ONU BÖYLE GÖRÜNCE ACABA NE DÜŞÜNÜRLER?

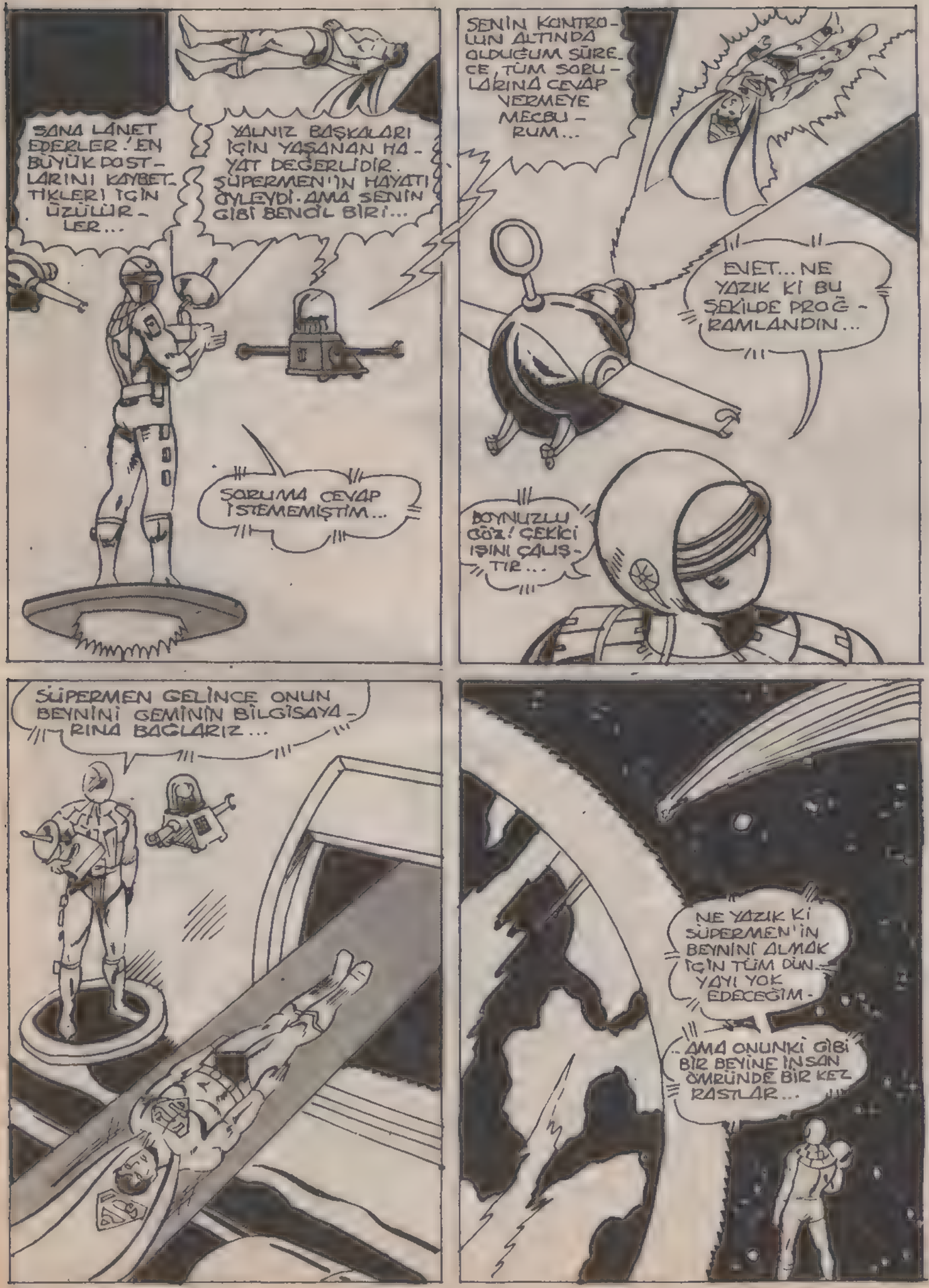
SANA LANET EDERLER! EN BÜYÜK DOSTLARINI KAYBETTİKLERİ İÇİN ÜZÜLÜRLER...
YALNIZ BAŞKALARI İÇİN YAŞANAN HAYAT DEĞERLİDİR. SÜPERMEN'İN HAYATI ÖYLEYDİ. AMA SENİN GİBİ BENCİL BİRİ...
SORUMA CEVAP İSTEMEMİŞTİM...
SENİN KONTROLÜN ALTINDA OLDUĞUM SÜRECE, TÜM SORULARINA CEVAP VERMEYE MECBURUM...
EVET... NE YAZIK Kİ BU ŞEKİLDE PROĞRAMLANDIN...
BOYNUZLU GÖZ! ÇEKİCİ IŞINI ÇALIŞTIR...
SÜPERMEN GELİNCE ONUN BEYNİNİ GEMİNİN BİLGİSAYARINA BAĞLARIZ...
NE YAZIK Kİ SÜPERMEN'İN BEYNİNİ ALMAK İÇİN TÜM DÜNYAYI YOK EDECEĞİM.
...AMA ONUNKİ GİBİ BİR BEYİNE İNSAN ÖMRÜNDE BİR KEZ RASTLAR...

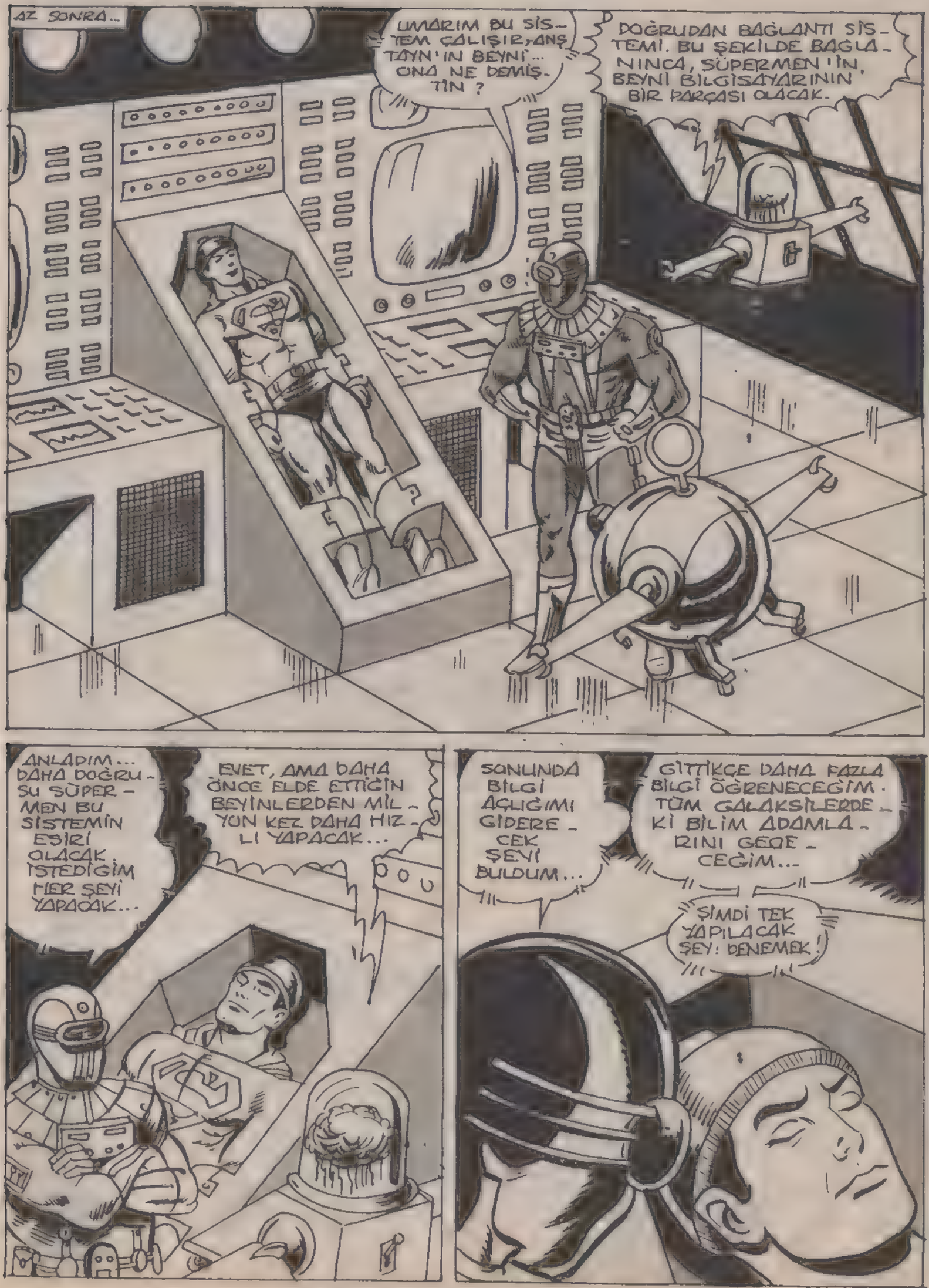
AZ SONRA...
UMARIM BU SİSTEM ÇALIŞIR, ANŞ TAYN'IN BEYNİ... ONA NE DEMİŞTİN ?
DOĞRUDAN BAĞLANTI SİSTEMİ. BU ŞEKİLDE BAĞLANINCA, SÜPERMEN'İN BEYNİ BİLGİSAYARININ BİR PARÇASI OLACAK.
ANLADIM... DAHA DOĞRUSU SÜPERMEN BU SİSTEMİN ESİRİ OLACAK İSTEDİĞİM HER ŞEYİ YAPACAK...
EVET, AMA DAHA ÖNCE ELDE ETTİĞİN BEYİNLERDEN MİLYON KEZ DAHA HIZLI YAPACAK...
SONUNDA BİLGİ AÇLIĞIMI GİDEREBİLECEK ŞEYİ BULDUM...
GİTTİKÇE DAHA FAZLA BİLGİ ÖĞRENECEĞİM. TÜM GALAKSİLERDEKİ BİLİM ADAMLARINI GEÇECEĞİM...
ŞİMDİ TEK YAPILACAK ŞEY: DENEMEK!

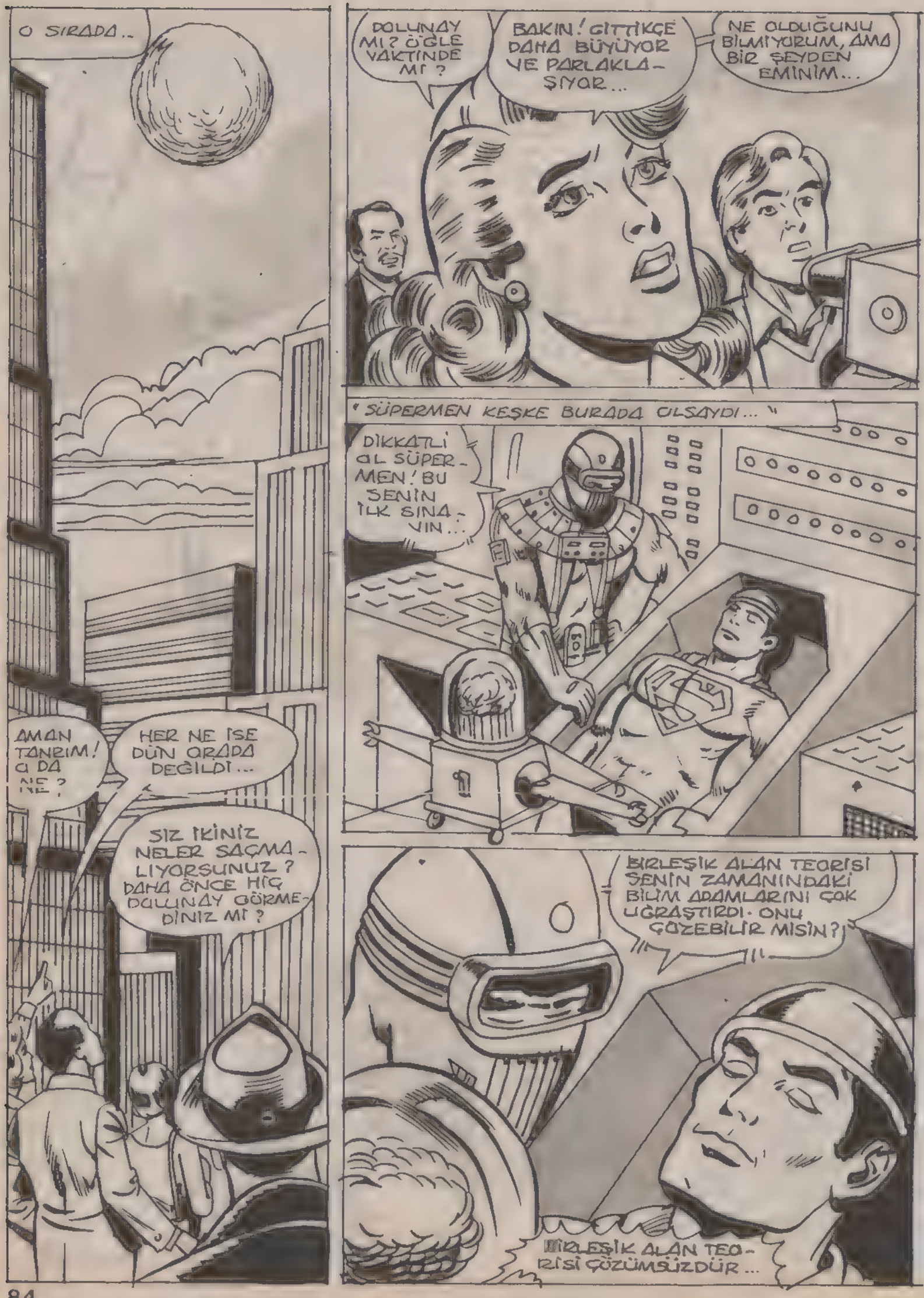
O SIRADA..
DOLUNAY MI? ÖĞLE VAKTİNDE MI?
BAKIN! GİTTİKÇE DAHA BÜYÜYOR VE PARLAKLAŞIYOR...
NE OLDUĞUNU BİLMİYORUM, AMA BİR ŞEYDEN EMİNİM...
"SÜPERMEN KEŞKE BURADA OLSAYDI..."
DİKKATLİ OL SÜPERMEN! BU SENİN İLK SINAVIN...
AMAN TANRIM! O DA NE?
HER NE İSE DÜN ORADA DEĞİLDİ...
SIZ İKİNİZ NELER SAÇMALIYORSUNUZ? DAHA ÖNCE HİÇ DOLUNAY GÖRMEDİNİZ Mİ?
BİRLEŞİK ALAN TEORİSİ SENİN ZAMANINDAKİ BİLİM ADAMLARINI ÇOK UĞRAŞTIRDI. ONU ÇÖZEBİLİR MİSİN?
BİRLEŞİK ALAN TEORİSİ ÇÖZÜMSÜZDÜR...

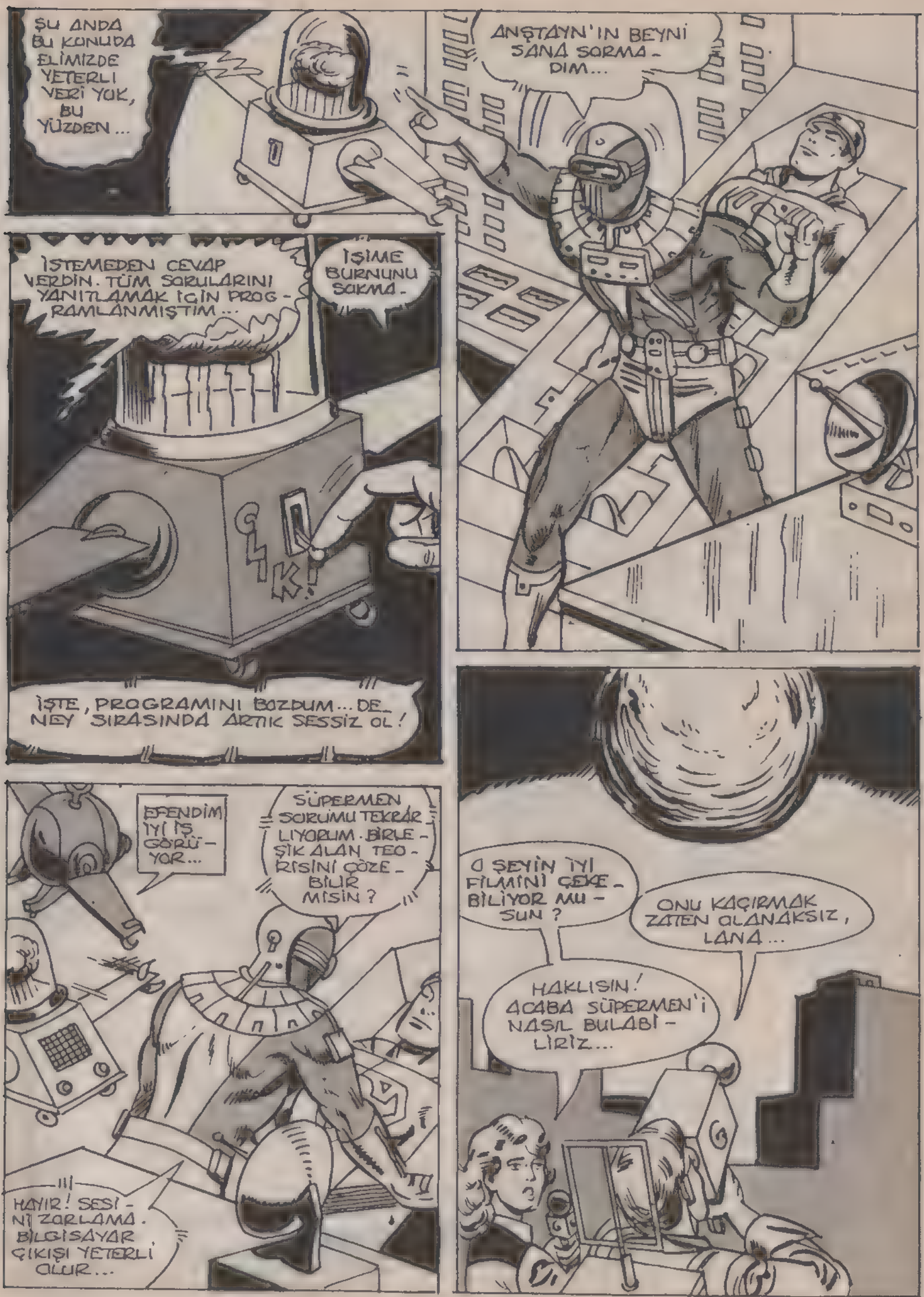
ŞU ANDA BU KONUDA ELİMİZDE YETERLİ VERİ YOK, BU YÜZDEN...
ANŞTAYN'IN BEYNİ SANA SORMA - DIM...
İSTEMEDEN CEVAP VERDİN. TÜM SORULARINI YANITLAMAK İÇİN PROG - RAMLANMIŞTIM...
İŞİME BURNUNU SOKMA.
KLİK!
İŞTE, PROGRAMINI BOZDUM... DE_ NEY SIRASINDA ARTIK SESSİZ OL!
EFENDİM İYİ İŞ GÖRÜ - YOR...
SÜPERMEN SORUMU TEKRAR LIYORUM. BİRLE - ŞİK ALAN TEO - RİSİNİ ÇÖZE - BİLİR MİSİN?
HAYIR! SESİ - NİZ ZORLAMA. BİLGİSAYAR ÇIKIŞI YETERLİ OLUR...
O ŞEYİN İYİ FİLMİNİ ÇEKE - BİLİYOR MU - SUN?
ONU KAÇIRMAK ZATEN OLANAKSIZ, LANA...
HAKLISIN! ACABA SÜPERMEN'İ NASIL BULABİ - LİRİZ...

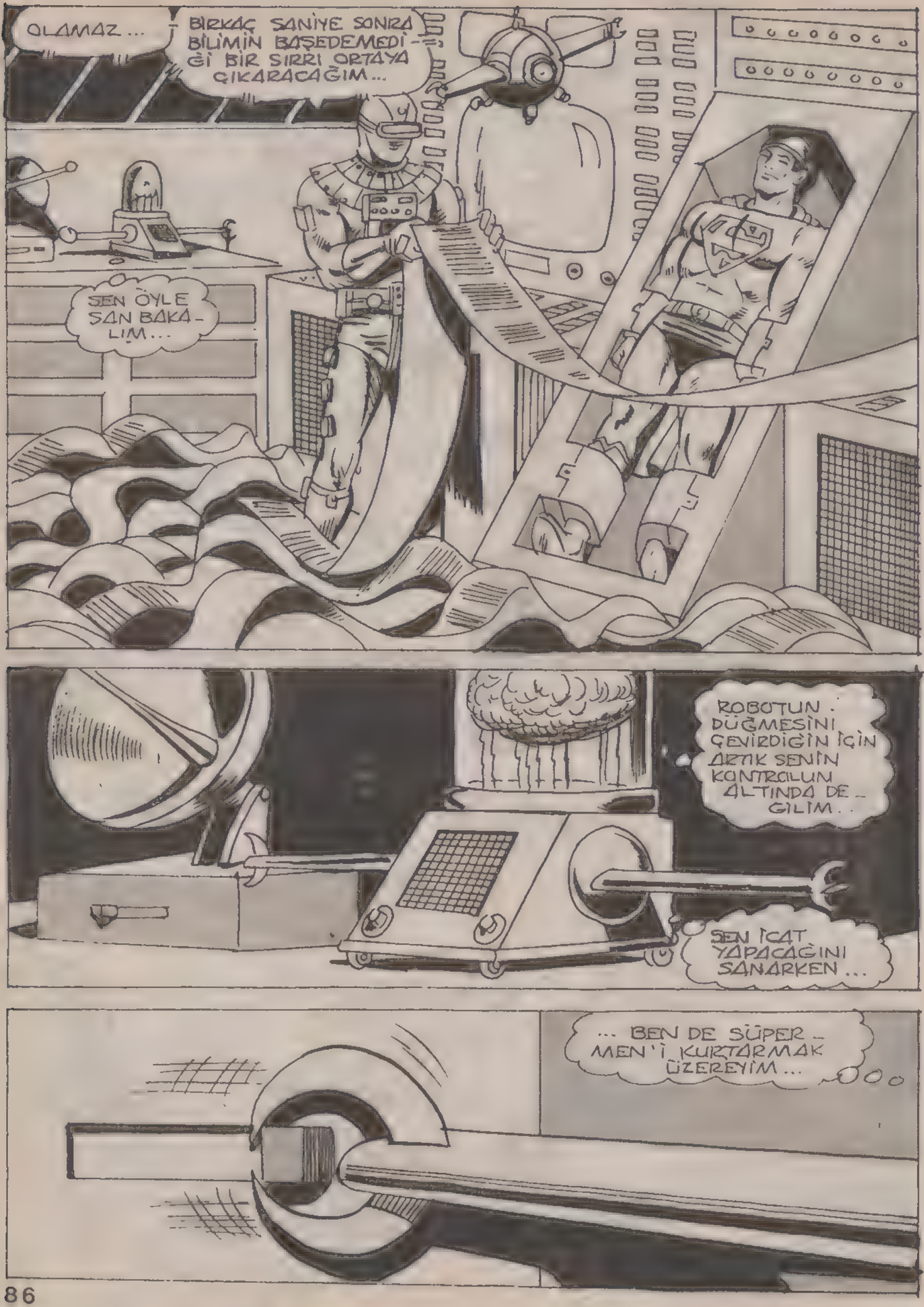
OLAMAZ...
BİRKAÇ SANİYE SONRA BİLİMİN BAŞEDEMEDİĞİ BİR SIRRI ORTAYA ÇIKARACAĞIM...
SEN ÖYLE SAN BAKALIM...
ROBOTUN DÜĞMESİNİ ÇEVİRDİĞİN İÇİN ARTIK SENİN KONTROLUN ALTINDA DEĞİLİM..
SEN İCAT YAPACAĞINI SANARKEN...
... BEN DE SÜPERMEN'İ KURTARMAK ÜZEREYİM...

İNTELLEX'İN ALETİNİN ETKİSİNDEN KURTULAN...
...SÜPERMEN'İN BEYİN DALGALARI DEĞİŞİR...
...VE HER ZAMANKİ GİBİ ÇALIŞMAYA BAŞLAR...
SKRRRRUMMMNGHH!
TUTKULARIN SENİ ÇILGINA ÇEVİRMİŞ, İNTELLEX!..
O METAL YIĞININ SENİ ORADA TUTABİLECEĞİNİ Mİ SANDIN?
ŞİMDİ SANA HADDİNİ BİLDİRECEĞİM...
POW

BUNDAN KURTULMAN EPEY ZOR OLACAK...
SENİ DE UNUTMA - DIM...
BÖYLECE SEN DE INTELLEX'İN YANINDA KALA - CAKSIN. KONUŞA - CAK ÇOK ŞEYİNİZ OLMALI...
GEMİNİN GÖSTERGELE - RİNİ ÖYLE BİR AYARLA - YACAĞIM KI, UZAYIN ÖBÜR UCUNA GİDİP BİZİ UZUN SÜRE RAHATSIZ EDE - MEYECEKSİN...
INTELLEX BUNU ÇOK USTACA YAPMIŞ. BEYNİN GALAKSİLER ARASI LİSANLA KO - NUŞMASINI SAĞLAMIŞ...
BEYNİ BİLİM ADAM - LARININ TOPLANTI - SINA, ALETİ DE YALNIZLIK KALE - SİNE GÖTÜRÜ - RÜM...
LANA BİR KONUDA HAKLIYDI. BEN İNSAN - OĞLUYLA BİRKAÇ DEĞER - Lİ BİLİMSEL GELİŞME - Yİ PAYLAŞTIM...
AMA İNSAN - LAR ŞUNU, BİLMELİ KI BİR ŞEYİ KEN - DİN YAPMADIK - ÇA EN BÜYÜK HEDEFE ULAŞ - MAK BİLE BAŞLANADIR...

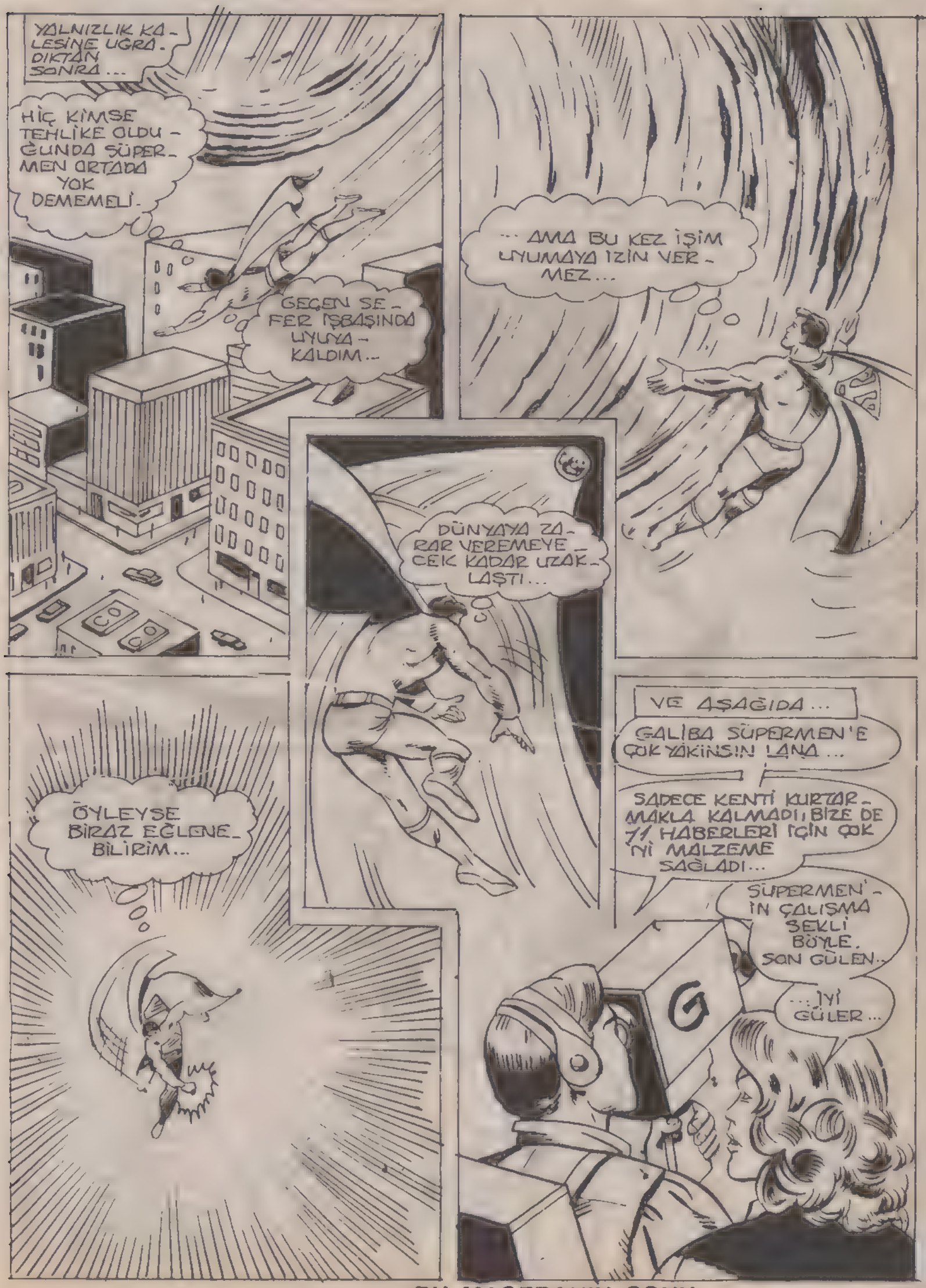
YALNIZLIK KALESİNE UĞRADIKTAN SONRA...
HİÇ KİMSE TEHLİKE OLDUĞUNDA SÜPERMEN ORTADA YOK DEMEMELİ.
GEÇEN SEFER İŞBAŞINDA UYUYAKALDIM...
... AMA BU KEZ İŞİM UYUMAYA İZİN VERMEZ...
DÜNYAYA ZARAR VEREMEYECEK KADAR UZAKLAŞTI...
VE AŞAĞIDA...
GALİBA SÜPERMEN'E ÇOK YAKİNSİN LANA...
SADECE KENTİ KURTARMAKLA KALMADI, BİZE DE 11 HABERLERİ İÇİN ÇOK İYİ MALZEME SAĞLADI...
SÜPERMEN'İN ÇALIŞMA ŞEKLİ BÖYLE. SON GÜLEN...
...İYİ GÜLER...
ÖYLEYSE BİRAZ EĞLENEBİLİRİM...

EN BÜYÜK SENSİN

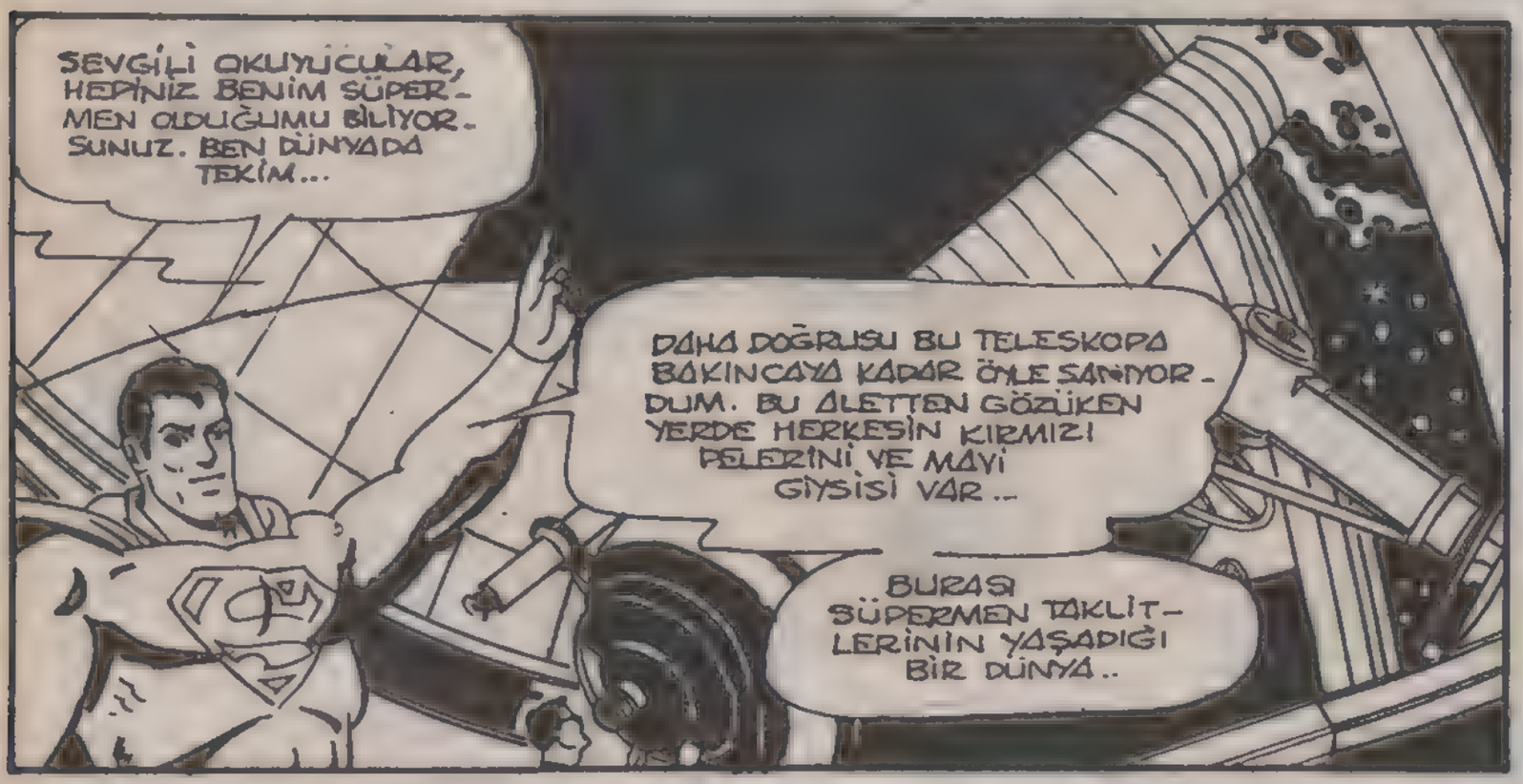

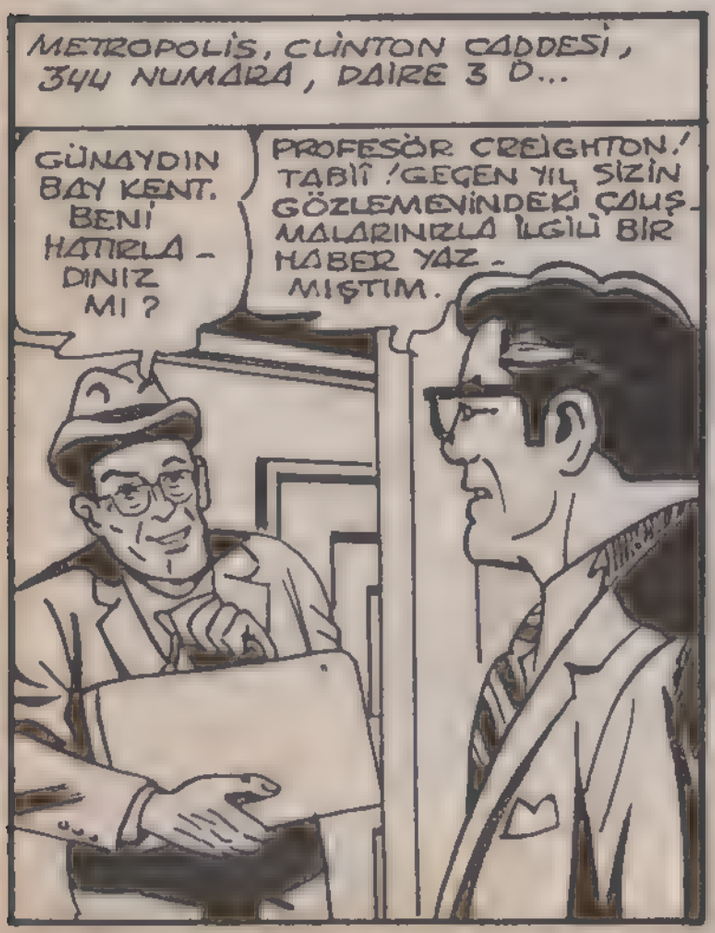

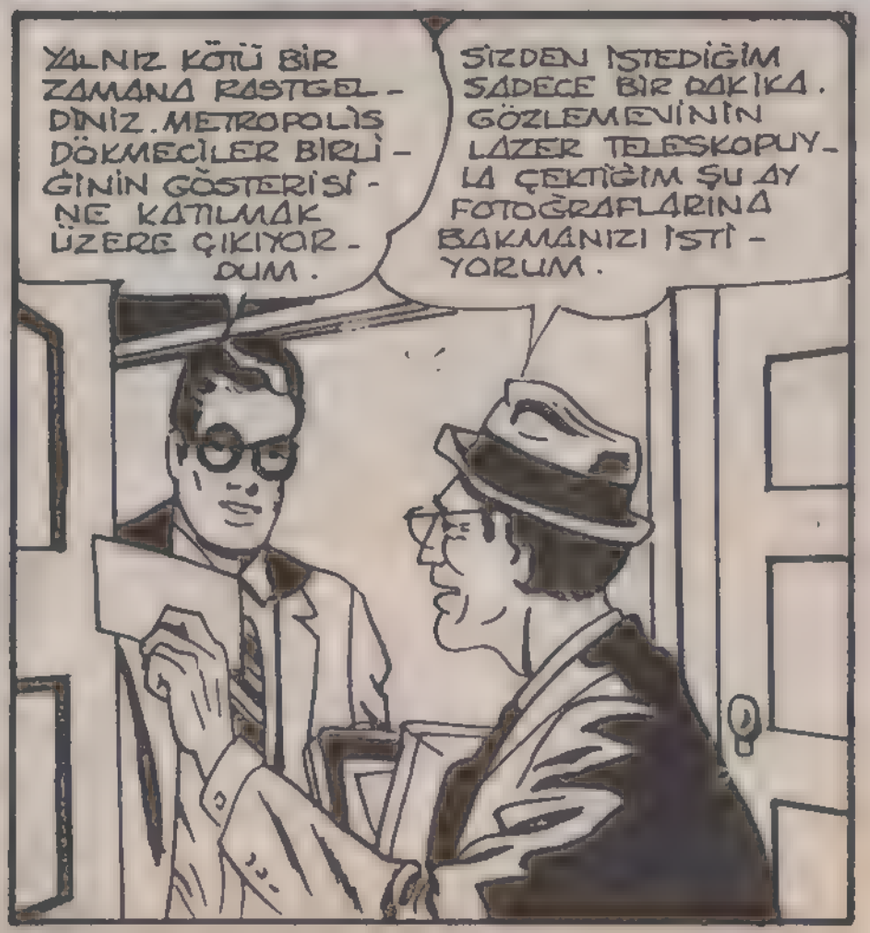

İNANILMAZ, AMA BU FOTOĞRAFLAR AYIN YÜZEYİNİ GÖSTERİYOR..
AMAN TANRIM.. BURADA HERKES BANA BENZİYOR..
BUNU NASIL AÇIKLIYOR – SUNUZ PROFESÖR ?
AÇIKLAYAMIYORUM. BUNLARI BAŞKA KİMSEYE GÖSTERMEDİM. AÇIKÇASI İŞ ARKADAŞLARIMIN TEPKİSİNDEN ÇEKİNİYORUM..
BUNU AÇIKLANAMAZ BİR OLAY OLARAK TANIMLAYABİLİRİM...
BİR SÜRE SONRA, KLARK VE LANA LANG GÖSTERİDEYKEN...
AKLIMDAN BİR TÜRLÜ ÇIKMIYOR. O GARİP FOTOĞRAFIN ANLAMI NE OLABİLİR..
İŞTE KLARK! BU YILKİ YÜRÜYÜŞÜN ÖZEL GÖSTERİSİ... DEV BİR SÜPERMEN BALONU...
METROPOLİS DÖKMECİLERİ
KLARK! ŞU İNŞAAT İSKELESİ SALLANIYOR. FİLLER KORKTU..
HALK DA KORKTU... HEMEN ÖNLEM ALMALIYIM.
SÜPER NEFESİMLE PANKARTI LANA'YLA ARAMIZA SOKUP GİZLENEBİLİRİM.
KLARK DİKKAT ET...
PIFFI
METROPOLİS
LANA, KLARK'IN KALABALIKTA KAYBOLDUĞUNU SANACAK...
BEN BU İSKELEYLE MEŞGUL OLURKEN FİLLER DE ÇILGIN GİBİ ETRAFA SALDIRIYOR..

HAYRET.. FİLLERİN ÇILGINLIĞI SONA ERMİŞ
AMAN TANRIM. DEV SÜPERMEN BALONU BALON DEĞİL CANLIYMIŞ.
BENİM DEV İKİZİM HER KİMSE FİLLERİ YATIŞTIRIYOR..
KARIŞIKLIK SONA ERDİĞİ ZAMAN...
BEN DE BUNUN İÇİN GELDİM SÜPERMEN..
SENİNLE KONUŞSAK İYİ OLACAK DOSTUM.
DAHA SAKİN BİR YERE GİDELİM.
DAHA SONRA METROPOLİS DIŞINDAKİ ISSIZ BİR YERDE...
PEKALÂ! BENİM HAKKIMDA HER ŞEYİ BİLİYORSUN. AMA BEN SENİ TANIMIYORUM...
GERÇEK KİŞİLİĞİME DÖNÜNCE TANIRSIN..
BU OLABİLİR Mİ?
GOLLO!..
EVET BENİM. YILLAR SONRA YENİDEN DÜNYADAYIM.
SÜPERMEN YABANCI YARATIKLA İLK KARŞILAŞTIĞI ZAMANI HATIRLAR...
GOLLO O ZAMAN ŞEKLİNİ SÜREKLİ DEĞİŞTİREREK BAŞIMA EPEY DERT AÇMIŞTI..
ONUN BÜYÜK BİR TEHLİKE OLDUĞUNU SANMIŞTIM...

AMA SONRA SADECE OYUN OYNAYAN BİR GENÇ OLDUĞUNU ANLADIM...

DÜŞÜNCELERİNİ HÂLÂ OKUYABİLİYORUM SÜPERMEN...

BİZ ÇABUK GELİŞEN YARATIKLARIZ. BEN ARTIK BÜYÜDÜM..

BURAYA GELİŞİMİN NEDENİ GEZEGENİMİZ ZAR'IN KÖTÜ DURUMDA OLMASI. YARDIMINA MUHTACIZ...

DOSTLARIM İÇİN ELİMDEN GELENİ YAPARIM. BENİ GEZEGENİNE GÖTÜR GOLLO.'

240.000 MİLLİK YOLCULUKTAN SONRA AY'DA...

İŞTE GEZEGENİMİZE AÇILAN KAPI BURADA. YALNIZ ARADA BİR AÇILIR...

HMM.. AYDAKİ BİR KRATERDE BİR UZAY ÇARPIKLIĞI...

İKİ DOST AÇILAN KAPIDAN İÇERİ GİRDİĞİNDE.

GOLLO... SENİN IRKINDAN HERKES TIPKI KLARK KENT'E BENZİYOR.

ŞAŞIRACAĞINI TAHMİN ETMİŞTİM...

BİR SIR BÖYLECE AYDINLANDI. PROFESÖRÜN TELESKOPU AYDAKİ UZAY ÇARPIKLIĞINDAN İÇERİ GİREREK O ESRARENGİZ FOTOĞRAFI ÇEKMİŞ...

DÜNYA'DAN ZAR'A DÖNDÜĞÜMDE, TÜM ARKADAŞLARIMA SENDEN SÖZETTİM..

İŞTE DÜNYADA GÖRDÜĞÜM EN İLGİNÇ KİŞİ BUYDU...

NE İLGİNÇ BİR ŞEKİL. HEPİMİZ ONA BENZEYELİM.

HERKES SENİ ÇOK BEĞENDİ. VE BUNDAN SONRA HEPİMİZ SÜPERMEN OLARAK KALDIK...

YANİ BENİM KLARK KENT OLDUĞUMU BİLİYOR MUSUNUZ?

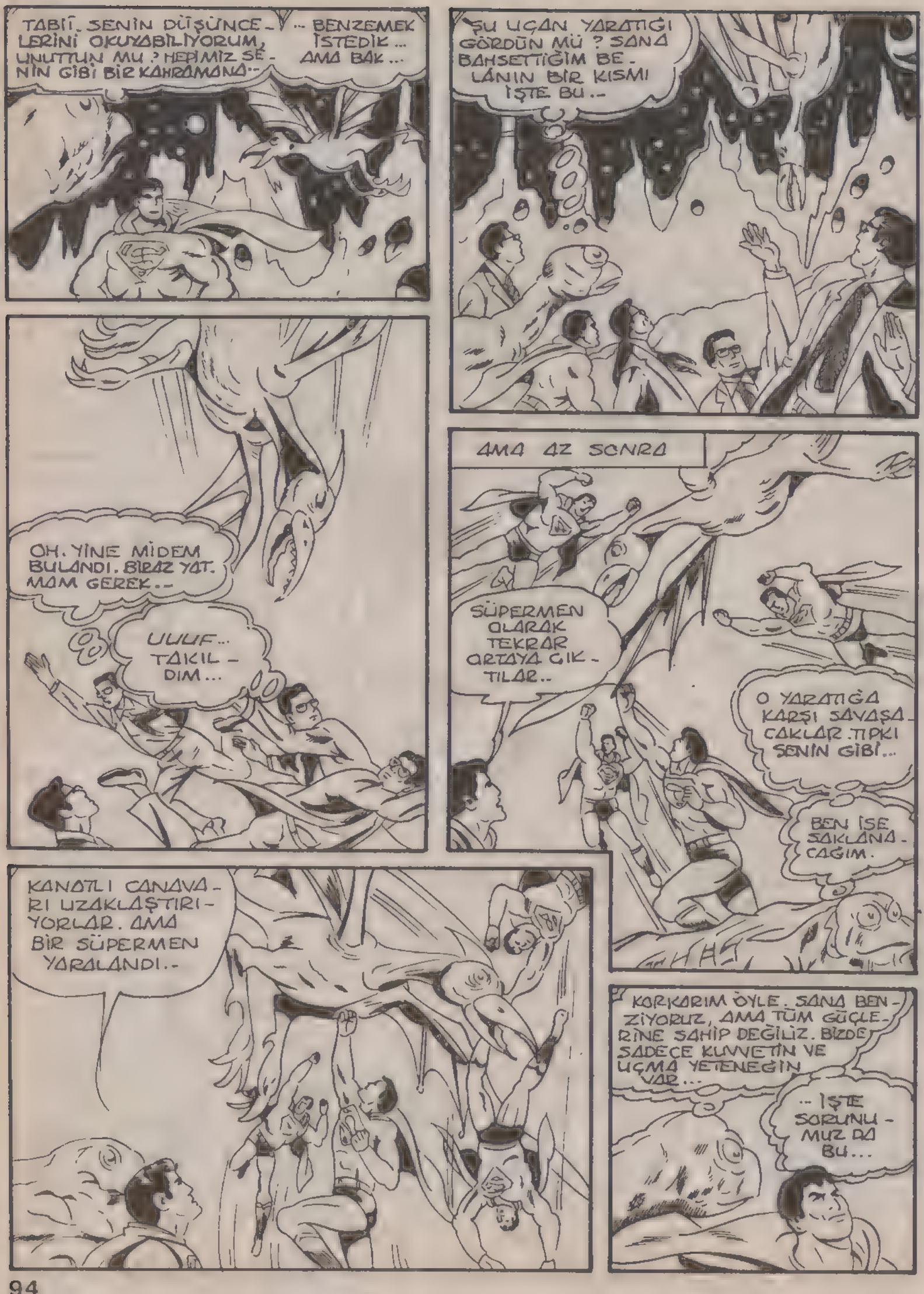
TABİİ, SENİN DÜŞÜNCELERİNİ OKUYABİLİYORUM, UNUTTUN MU? HEPİMİZ SENİN GİBİ BİR KAHRAMANA..
... BENZEMEK İSTEDİK... AMA BAK...
ŞU UÇAN YARATIĞI GÖRDÜN MÜ? SANA BAHSETTİĞİM BELÂNIN BİR KISMI İŞTE BU..
OH. YİNE MİDEM BULANDI. BİRAZ YATMAM GEREK..
UUUF... TAKILDIM...
AMA AZ SONRA
SÜPERMEN OLARAK TEKRAR ORTAYA ÇIKTILAR..
O YARATIĞA KARŞI SAVAŞACAKLAR. TIPKI SENİN GİBİ..
BEN İSE SAKLANACAĞIM.
KANATLI CANAVARI UZAKLAŞTIRIYORLAR. AMA BİR SÜPERMEN YARALANDI..
KORKARIM ÖYLE. SANA BENZİYORUZ, AMA TÜM GÜÇLERİNE SAHİP DEĞİLİZ. BİZDE SADECE KUVVETİN VE UÇMA YETENEĞİN VAR...
... İŞTE SORUNUMUZ DA BU...

BİRKAÇ YIL ÖNCESİNE KADAR, SAVAŞMAMIZ GEREKMİYORDU. ÜLKEMİZ BARIŞ İÇİNDEYDİ...
AMA ŞİMDİ HER ŞEY DEĞİŞTİ. SÜREKLİ VAHŞİ YARATIKLARIN SALDIRISINA UĞRUYORUZ.
BUNLARDAN EN KÖTÜSÜ DE BİZİ KÖYLERİMİZDEN ÇIKARTAN, YİYECEĞİMİZİ VE SUYUMUZU ELİMİZDEN ALAN HAYVANLAR...
ONLARI DURDURAMIYORUZ. SAVAŞMAYA ALIŞIK DEĞİLİZ...
İŞTE BU YÜZDEN SANA GELDİM. SANIRIM O HAYVANLAR TEKRAR SALDIRIYA GEÇECEK...
O HALDE GİDİP BİR BAKALIM..
AZ SONRA GOLLO'NUN KÖYÜNDEN BİRKAÇ MİL UZAKTA...
İŞTE BİR TANESİ. SÜRÜNÜN ÖNÜNDE GİDİYOR...
BU BİR GERGEDAN... ONU DURDURMAK BENİM İÇİN FAZLA ZOR BİR UĞRAŞ DEĞİL...
TABİİ... İŞTE KAÇIYOR..
BELKİ DE GÜCÜNÜ HİSSETTİ VE SENDEN KORKTU...
GÜZEL. DEMEK KUVVET KULLANMAM GEREKMEYECEK...
SEN BURADA KAL GOLLO! BEN ASIL SÜRÜYE ULAŞIP ONLARI KOVAYIM...

EĞER GOLLO'NUN DÜŞÜNCESİ DOĞRUYSA; BU HAYVANLAR BENDEN KAÇARLAR..
KRUMPU!
YANILMIŞIM..
AMA BENİM DE AKLIMA BİR FİKİR GELDİ... GOLLO'YA GİDEYİM..
ONLARI DURDURAMADIM, GOLLO! BU İŞ SANA KALIYOR...
B-BANA MI?
DEMİNKİ HAYVAN BENDEN DEĞİL, BENDEN KORKMUŞTU.
GEL... KÖYE DÖNELİM...
GOLLO GERİ DÖNDÜ...
NEDEN O APTAL ŞEKLE BÜRÜNMÜŞ..
YANINDA DA GERÇEK SÜPERMEN VAR...
BOYU ÇOK KISAYMIŞ.
ŞİMDİ BENİ DİNLEYİN ŞEKİL DEĞİŞTİRENLER... SORUNLARINIZ BENİ TAKLİT EDİNCE Mİ BAŞLADI..
İYİ DÜŞÜNÜRSENİZ.. EVET...
ÖYLEYSE...

BU MACERANIN SONU

KIRAL DERGİ